



ข้อมูลสารสนเทศด้านการศึกษาจังหวัดเพชรบูรณ์
ประจำปี พ.ศ.2561

สำนักงานศึกษาธิการจังหวัดเพชรบูรณ์
สำนักงานปลัดกระทรวงศึกษาธิการ
กระทรวงศึกษาธิการ

เอกสารลำดับที่ 10/2561

คำนำ

สำนักงานศึกษาธิการจังหวัดเพชรบูรณ์ สำนักงานปลัดกระทรวงศึกษาธิการ กระทรวงศึกษาธิการ เป็นหน่วยงานที่จัดตั้งขึ้นตามคำสั่งหัวหน้าคณะรักษาความสงบแห่งชาติ ที่ 19/2560 เรื่อง การปฏิรูปการศึกษาในภูมิภาคของกระทรวงศึกษาธิการ ลงวันที่ 3 เมษายน พ.ศ. 2560 (ข้อ 11) เพื่อปฏิบัติภารกิจของกระทรวงศึกษาธิการเกี่ยวกับการบริหารและจัดการศึกษาตามที่กฎหมายกำหนด การปฏิบัติราชการตามอำนาจหน้าที่ นโยบาย และยุทธศาสตร์ของส่วนราชการต่างๆ ที่มอบหมาย และให้มีอำนาจหน้าที่ในเขตจังหวัด รวมทั้ง ให้มีอำนาจหน้าที่จัดระบบ ส่งเสริม และประสานงานเครือข่ายข้อมูลสารสนเทศและเทคโนโลยีดิจิทัลเพื่อการศึกษา

สำนักงานศึกษาธิการจังหวัดเพชรบูรณ์ ได้ดำเนินงานตามภารกิจงานของกระทรวงศึกษาธิการในจังหวัดเพชรบูรณ์ เกี่ยวกับการบริหารและจัดการศึกษาตามที่กฎหมายกำหนด การปฏิบัติราชการตามอำนาจหน้าที่ นโยบาย และยุทธศาสตร์ของส่วนราชการต่างๆ ที่มอบหมาย ทั้งนี้เพื่อเป็นการเผยแพร่ประชาสัมพันธ์สำนักงานศึกษาธิการจังหวัดเพชรบูรณ์ และข้อมูลทางการศึกษาของจังหวัดเพชรบูรณ์ ต่อหน่วยงานที่รับผิดชอบ การจัดการศึกษาทุกระดับ ทั้งภาครัฐและเอกชน สามารถนำข้อมูลไปใช้ประโยชน์ในการวางแผนและบริหารจัดการให้เกิดประสิทธิภาพ และประสิทธิผล

สำนักงานศึกษาธิการจังหวัดเพชรบูรณ์ ขอขอบคุณทุกหน่วยงานทางการศึกษาในจังหวัด ที่ให้ความอนุเคราะห์ข้อมูล และให้ความร่วมมือในการสำรวจ รวบรวม และจัดทำข้อมูลสารสนเทศประจำปีการศึกษา 2561 ให้สำเร็จไปด้วยดี หวังเป็นอย่างยิ่งว่า ข้อมูลสารสนเทศเล่มนี้ จะเป็นประโยชน์ต่อบุคลากร และหน่วยงานที่รับผิดชอบต่อการจัดการศึกษาทุกระดับเกิดประโยชน์ในการวางแผนและบริหารจัดการองค์กรให้เกิดประสิทธิภาพ และประสิทธิผลได้ตามสมควรต่อไป

สำนักงานศึกษาธิการจังหวัดเพชรบูรณ์

สารบัญ

| | |
|--|-------|
| เรื่อง | หน้า |
| คำนำ | ก |
| สารบัญ | ข |
| ส่วนที่ 1 | |
| สภาพทั่วไปและข้อมูลพื้นฐาน | 1-5 |
| ส่วนที่ 2 | |
| ข้อมูลพื้นฐานทางการศึกษา | 6-16 |
| ส่วนที่ 3 | |
| ข้อมูลด้านคุณภาพการศึกษา | 17-21 |
| ภาคผนวก | 22 |
| - หนังสือแจ้งการจัดเก็บข้อมูลพื้นฐานทางการศึกษา ประจำปี 2561 | 23 |
| - ข้อมูลแหล่งที่มาของข้อมูล | 24-27 |
| - แหล่งที่มาของข้อมูลผ่านระบบต่างๆที่ให้บริการ | 28-31 |
| - ข้อมูลจากหน่วยงานและแหล่งต่างๆเพื่อใช้ในการจัดทำสรุปข้อมูล | 32-90 |
| - คณะผู้จัดทำ | 91 |

สารบัญตาราง

| เรื่อง | หน้า |
|---|------|
| ตารางที่ 1 ข้อมูลการแบ่งเขตการปกครองจังหวัดเพชรบูรณ์ (รายอำเภอ) | 2 |
| ตารางที่ 2 ข้อมูลประชากร ประชากรวัยเรียน จำแนกตามกลุ่มอายุ ระหว่างปี พ.ศ. 2557 – 2561 | 3 |
| ตารางที่ 3 ข้อมูลหน่วยงานทางการศึกษาจังหวัดเพชรบูรณ์ จำแนกรายกระทรวง ปีการศึกษา 2561 | 6 |
| ตารางที่ 4 ข้อมูลสถานศึกษาจำแนกรายสังกัด ปีการศึกษา 2561 | 9 |
| ตารางที่ 5 ข้อมูลจำนวนนักเรียน นักศึกษาในจังหวัดเพชรบูรณ์ ปีการศึกษา 2561 จำแนกตามหน่วยงานและสังกัด | 10 |
| ตารางที่ 6 ข้อมูลครูและบุคลากรทางการศึกษาจังหวัดเพชรบูรณ์ ปีการศึกษา 2561 จำแนกตามหน่วยงานและสังกัด | 11 |
| ตารางที่ 7 ข้อมูลจำนวนโรงเรียน จำนวนห้องเรียน จำนวนครู และจำนวนนักเรียน จำแนกตามระดับ การศึกษารายอำเภอ ปีการศึกษา 2561 | 13 |
| ตารางที่ 8 ข้อมูลศูนย์พัฒนาเด็กเล็กสังกัดกรมการปกครองส่วนท้องถิ่น | 14 |
| ตารางที่ 9 ข้อมูล จำนวนข้าราชการครูและบุคลากรทางการศึกษา (สายงานการสอน) ระดับ อนุบาล-ประถมศึกษา หรือเทียบเท่า | 14 |
| ตารางที่ 10 ข้อมูลจำนวนนักเรียนระดับ อนุบาล-ประถมศึกษา หรือเทียบเท่า | 15 |
| ตารางที่ 11 ข้อมูล จำนวนห้องเรียนระดับ อนุบาล-ประถมศึกษา หรือเทียบเท่า | 15 |
| ตารางที่ 12 ข้อมูลผลการทดสอบทางการศึกษาระดับชาติขั้นพื้นฐาน (O-NET) ชั้นประถมศึกษาปีที่ 6 ปีการศึกษา 2560 | 16 |
| ตารางที่ 13 ข้อมูลผลการทดสอบทางการศึกษาระดับชาติขั้นพื้นฐาน (O-NET) ชั้นมัธยมศึกษา ปีที่ 3 ปีการศึกษา 2560 | 16 |
| ตารางที่ 14 ข้อมูลผลการทดสอบทางการศึกษาระดับชาติขั้นพื้นฐาน (O-NET) ชั้นมัธยมศึกษา ปีที่ 6 ปีการศึกษา 2560 | 17 |
| ตารางที่ 15 ผลการทดสอบความสามารถพื้นฐานระดับชาติ (NT) ชั้นประถมศึกษาปีที่ 3 ปีการศึกษา 2556-2560 | 17 |
| ตารางที่ 16 สถิติข้อมูลผลการทดสอบทางการศึกษาระดับชาติขั้นพื้นฐาน (O-NET) ระหว่างปีการศึกษา 2556 – 2560 | 18 |
| ตารางที่ 17 สถิติผลการทดสอบทางการศึกษาระดับชาติ ด้านการศึกษานอกระบบ (N-NET) ปีการศึกษา 2556 – 2560 จังหวัดเพชรบูรณ์ | 19 |
| ตารางที่ 18 ผลการทดสอบทางการศึกษาระดับชาติ ด้านอาชีวศึกษา (V-NET) ปีการศึกษา 2556-2560 จังหวัดเพชรบูรณ์ | 20 |

ส่วนที่ 1

สภาพทั่วไปและข้อมูลพื้นฐาน

1. สภาพทั่วไปของจังหวัดเพชรบูรณ์

1.1 ที่ตั้ง

จังหวัดเพชรบูรณ์ เป็นจังหวัดที่มีแนวเขตติดต่อระหว่างภาคเหนือ ภาคตะวันออกเฉียงเหนือ และภาคกลางประมาณเส้นรุ้งที่ 16 องศาเหนือกับเส้นแวงที่ 101 องศาตะวันออกมีพื้นที่ประมาณ 12,668,416 ตารางกิโลเมตรหรือประมาณ 7,617,760 ไร่ ส่วนที่กว้างที่สุดของจังหวัดจากด้านตะวันออกถึงตะวันตกกว้าง 55 กิโลเมตรส่วนที่ยาวที่สุดวัดจากเหนือสุดถึงใต้สุดยาว 296 กิโลเมตรและสูงจากระดับน้ำทะเลประมาณ 114 เมตรโดยอยู่ห่างจากกรุงเทพมหานคร 349 กิโลเมตรตามทางหลวงหมายเลข 21

1.2 อาณาเขต

จังหวัดเพชรบูรณ์มีอาณาเขตติดต่อกับจังหวัดใกล้เคียงดังนี้

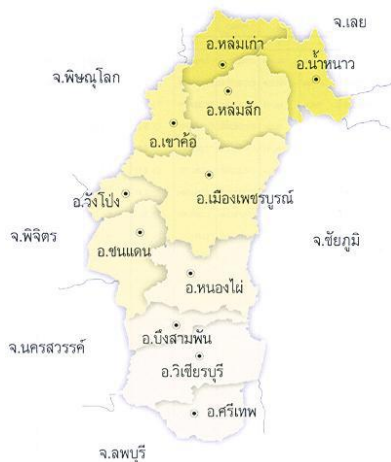

| | | |
|-------------|-----------|-------------------------------------|
| ทิศเหนือ | ติดต่อกับ | จังหวัดเลย |
| ทิศใต้ | ติดต่อกับ | จังหวัดลพบุรี |
| ทิศตะวันออก | ติดต่อกับ | จังหวัดขอนแก่นและชัยภูมิ |
| ทิศตะวันตก | ติดต่อกับ | จังหวัดพิษณุโลก นครสวรรค์ และพิจิตร |

1.3 ภูมิประเทศ

จังหวัดเพชรบูรณ์มีลักษณะภูมิประเทศเป็นเทือกเขารูปเกือกม้ารอบพื้นที่ด้านเหนือของจังหวัด และมีแนวขนานกันไปทั้งสองข้างทั้งทิศตะวันออกและทิศตะวันตก พื้นที่ราบส่วนใหญ่เป็นพื้นที่ที่อยู่ตอนกลาง และอำเภอด้านใต้ของจังหวัดเป็นพื้นที่ลาดชัน โดยจากเหนือถึงใต้มีพื้นที่ป่าไม้รวม 3,953,455 ไร่ หรือคิดเป็นร้อยละ 45.78 มีแม่น้ำป่าสักเป็นแม่น้ำสายสำคัญที่สุดของจังหวัด ที่ไหลผ่านตลอดกลางของจังหวัดจากทิศเหนือไปทิศใดยาวประมาณ 350 กิโลเมตร ซึ่งต้นน้ำเกิดจากภูเขาผาลาในจังหวัดเลย มีห้วยลำธารหลายสายเกิดจากภูเขาเพชรบูรณ์ แม่น้ำป่าสักไหลผ่านอำเภอหล่มเก่า หล่มสัก เมืองเพชรบูรณ์ หนองไผ่ บึงสามพัน วิเชียรบุรี และศรีเทพ

1.4 ภูมิอากาศ

เนื่องจากพื้นที่ของจังหวัดมีภูเขาล้อมรอบจึงทำให้อากาศร้อนจัดในฤดูร้อนหนาวจัดในฤดูหนาว โดยเฉพาะพื้นที่อำเภอน้ำหนาวอำเภอเขาค้อและอำเภอหล่มเก่าจะมีอากาศหนาวที่สุดพื้นที่ภูเขาจะมีอากาศเย็นตลอดปีในฤดูร้อนและฤดูฝนอุณหภูมิสูงสุด 36.8 องศาเซลเซียสและต่ำสุด18.1องศาเซลเซียส

- ฤดูร้อนเริ่มตั้งแต่เดือนมีนาคมถึงเดือนเมษายน
- ฤดูฝนเริ่มตั้งแต่เดือนพฤษภาคมถึงเดือนตุลาคม
- ฤดูหนาวเริ่มตั้งแต่เดือนพฤศจิกายนถึงเดือนกุมภาพันธ์

จังหวัดเพชรบูรณ์มีปริมาณน้ำฝนลดลงจาก1,139.1มิลลิเมตรในปี พ.ศ.2557 เป็น 827.7 มิลลิเมตร ในปี พ.ศ. 2558 โดยเมื่อพิจารณาจำนวนวันที่ฝนตกพบว่ามีจำนวนวันที่ฝนตกลดลงซึ่งเป็นไปในทิศทางเดียวกับประเทศและภาคเหนือ

1.5 การปกครองและประชากร

1) เขตการปกครอง

จังหวัดเพชรบูรณ์แบ่งการปกครองออกเป็น 11 อำเภอ 117 ตำบล 1,430 หมู่บ้าน โดยมีองค์กรปกครองส่วนท้องถิ่น รวม 128 แห่ง ประกอบด้วย องค์การบริหารส่วนจังหวัด 1 แห่ง เทศบาลเมือง 3 แห่ง เทศบาลตำบล 22 แห่ง องค์การบริหารส่วนตำบล 102 แห่ง โดยอำเภอเมืองเพชรบูรณ์มีพื้นที่มากที่สุดอยู่ที่ 2,281 ตร.กม. ในขณะที่อำเภอหล่มสักเป็นอำเภอที่มีจำนวนตำบล จำนวนหมู่บ้าน และจำนวน อบต. มากที่สุดของจังหวัด โดยมีจำนวน 23 ตำบล 251 หมู่บ้าน และ 15 อบต. ตามลำดับ

ตารางที่ 1 ข้อมูลการแบ่งเขตการปกครองจังหวัดเพชรบูรณ์ (รายอำเภอ)

| ที่ | อำเภอ | พื้นที่ (ตร.กม.) | จำนวน ตำบล | จำนวน หมู่บ้าน | จำนวน เทศบาลเมือง | จำนวน เทศบาล ตำบล | จำนวน อบต. |
|-----|----------------|---------------------|---------------|-------------------|----------------------|-------------------------|---------------|
| 1 | เมืองเพชรบูรณ์ | 2,281.00 | 17 | 216 | 1 | 3 | 15 |
| 2 | หล่มสัก | 1,535.35 | 23 | 251 | 1 | 1 | 19 |
| 3 | หล่มเก่า | 927.07 | 9 | 98 | - | 1 | 9 |
| 4 | น้ำหนาว | 620.00 | 4 | 30 | - | - | 4 |
| 5 | เขาค้อ | 1,333.00 | 7 | 72 | - | 1 | 4 |
| 6 | ชนแดน | 1,137.00 | 9 | 139 | - | 4 | 8 |
| 7 | วังโป่ง | 543.00 | 5 | 64 | - | 2 | 5 |
| 8 | หนองไผ่ | 1,360.20 | 13 | 142 | - | 6 | 9 |
| 9 | บึงสามพัน | 489.80 | 9 | 123 | - | 1 | 9 |
| 10 | วิเชียรบุรี | 1,632.00 | 14 | 189 | 1 | 1 | 14 |
| 11 | ศรีเทพ | 810.00 | 7 | 106 | - | 2 | 6 |
| รวม | | 12,668.42 | 117 | 1,430 | 3 | 22 | 102 |

ที่มา : แผนพัฒนาจังหวัดเพชรบูรณ์ พ.ศ. 2561 – 2564

2. สถานการณ์และแนวโน้มการจัดการศึกษาในจังหวัด

2.1 สภาพการจัดการศึกษา

จังหวัดเพชรบูรณ์ แบ่งเขตการปกครองเป็น 11 อำเภอ 117 ตำบล 1,416 หมู่บ้าน มีประชากร 995,331 คน 348,520 ครัวเรือน มีสถานศึกษาของรัฐและเอกชน กระจายอยู่ในทุกอำเภอ รวม 912 แห่ง ในจำนวนนี้มีสถานศึกษาที่จัดการเรียนการสอนเฉพาะระดับปฐมวัยในทุกพื้นที่ของจังหวัดและยังมี ศูนย์พัฒนาเด็กเล็กขององค์กรปกครองส่วนท้องถิ่น จำนวน 271 แห่ง กระจายในทุกตำบลของจังหวัด มีสถานศึกษาที่จัดการเรียนการสอนระดับการศึกษาขั้นพื้นฐาน (สายสามัญ/อาชีวะ) จำนวน 683 แห่ง ศูนย์ กศน.อำเภอ จำนวน 11 ศูนย์ และสถานศึกษาที่จัดการเรียนการสอนระดับอุดมศึกษา จำนวน 5 แห่ง ซึ่งมีความพร้อมในการพัฒนากำลังคนในจังหวัดระดับหนึ่ง ด้านประชากรของจังหวัดเพชรบูรณ์ และประชากรวัย เรียน จำแนกตามระดับ การศึกษาขั้นพื้นฐาน มีแนวโน้มดังนี้

ตารางที่ 2 ข้อมูลประชากร ประชากรวัยเรียน จำแนกตามกลุ่มอายุ ระหว่างปี พ.ศ. 2557 - 2561

| รายการ/ปี | 2557 | 2558 | 2559 | 2560 | 2561 |
|---|---------|---------|---------|---------|---------|
| ประชากรทั้งหมด | 994,397 | 995,807 | 996,986 | 995,223 | 995,331 |
| วัยเรียนก่อนประถมศึกษา (อายุ 3-5 ปี) | 34,164 | 34,081 | 34,387 | 34,097 | 32,946 |
| วัยเรียนระดับประถมศึกษา (อายุ 6-11 ปี) | 71,872 | 71,835 | 71,088 | 69,691 | 69,223 |
| วัยเรียนระดับ ม.ต้น (อายุ 12-14 ปี) | 37,138 | 35,953 | 35,112 | 35,566 | 35,916 |
| วัยเรียนระดับ ม.ปลายหรือเทียบเท่า (อายุ 15-17 ปี) | 42,530 | 40,687 | 38,858 | 37,045 | 35,884 |

ที่มา :

จากสถานการณ์ประชากรของจังหวัดเพชรบูรณ์ ในภาพรวมมีแนวโน้มคงที่ เมื่อพิจารณา กลุ่มประชากรวัยเรียน ก่อนประถมศึกษา ตั้งแต่ปี 2557-2560 มีแนวโน้มคงที่ และลดลงในปี 2561 ประชากรวัยเรียนระดับประถมศึกษาที่มีแนวโน้มลดลง ประชากรวัยเรียนระดับมัธยมศึกษาตอนต้นมีแนวโน้ม ลดลงและเพิ่มขึ้นในปี 2561 และประชากรวัยเรียนระดับมัธยมศึกษาตอนปลายหรือเทียบเท่า มีแนวโน้มลง อย่างต่อเนื่อง ซึ่งจะส่งผลต่ออัตราการศึกษาต่อในระดับอุดมศึกษาที่จะลดลงอย่างต่อเนื่องเช่นกัน

2.2 สภาพการจัดการศึกษาด้านครูและบุคลากรทางการศึกษา

จังหวัดเพชรบูรณ์ มีข้าราชการครู อาจารย์และบุคลากรทางการศึกษาจากทุกสังกัด จำนวนทั้งสิ้น 11,285 คน ในจำนวนนี้มีครูที่ปฏิบัติหน้าที่ด้านการสอน จำนวน 9,834 คน มีผู้เรียนในจังหวัด จำนวน 180,023 คน คิดเป็นอัตราส่วนครูต่อผู้เรียน 1 : 19 คน หากจำแนกตามหน่วยงานที่สำคัญในการจัดการศึกษา สามารถจำแนกได้ดังนี้

1. อัตราส่วนครูต่อผู้เรียนของสถานศึกษาระดับการศึกษาขั้นพื้นฐานกระทรวงศึกษาธิการ คือ 1 : 15
2. อัตราส่วนครูต่อผู้เรียนของสถานศึกษาเอกชน คือ 1 : 17
3. อัตราส่วนครูต่อผู้เรียนของสถานศึกษาองค์กรปกครองส่วนท้องถิ่น คือ 1 : 31
4. อัตราส่วนอาจารย์ต่อผู้เรียนของสถานศึกษาอุดมศึกษา คือ 1 : 19

จากการศึกษาข้อมูลของกระทรวงศึกษาธิการในภาพรวมระดับประเทศ ด้านครูและบุคลากรทางการศึกษาจังหวัดเพชรบูรณ์ มีอัตรากำลังข้าราชการครูและบุคลากรทางการศึกษาพนักงานราชการและครูอัตราจ้าง มีครูเกินเกณฑ์มากกว่า ร้อยละ 10



2.3 สภาพด้านโอกาสทางการศึกษา

จังหวัดเพชรบูรณ์ มีประชากรวัยเรียน (อายุ 3-24 ปี) จำนวน 269,442 คน ในจำนวนนี้มีประชากรวัยเรียนระดับก่อนประถมศึกษา (3-5ปี) และการศึกษาขั้นพื้นฐาน (6-17 ปี) จำนวน 173,969 คน จำแนกได้ดังนี้

| | |
|---|-----------------|
| 1) วัยเรียนก่อนประถมศึกษา (อายุ 3-5 ปี) | จำนวน 32,946 คน |
| 2) วัยเรียนระดับประถมศึกษา (อายุ 6-11 ปี) | จำนวน 69,223 คน |
| 3) วัยเรียนระดับ ม.ต้น (อายุ 12-14 ปี) | จำนวน 35,916 คน |
| 4) วัยเรียนระดับ ม.ปลาย (อายุ 15-17 ปี) | จำนวน 35,884 คน |

จากจำนวนประชากรวัยเรียนดังกล่าว เปรียบเทียบกับประชากรวัยเรียนที่อยู่ในระบบการศึกษาพบว่า ประชากรวัยเรียนในจังหวัดเพชรบูรณ์ มีสัดส่วนการเข้าศึกษาในระดับต่างๆ ในภาพรวม 149,506 จำนวน คิดเป็นร้อยละ 85.94 จากประชากรวัยเรียน ระดับการศึกษาภาคบังคับ จำนวนประชากร 105,139 คน เข้าเรียน 99,341 คิดเป็นร้อยละ 94.49 นอกจากนี้ ยังมีสัดส่วนผู้เรียนระดับมัธยมศึกษาตอนปลายหรือเทียบเท่า 25,597 คน จำแนกเป็น มัธยมศึกษาตอนปลาย จำนวน 17,265 คน และ ปวช. จำนวน 8,332 คน

คิดเป็นสัดส่วน 67.45 : 32.55 สัดส่วนผู้เรียนระดับอุดมศึกษาในจังหวัดและระดับ ปวส. จำนวน 11,187 คน
 จำแนกเป็นระดับ 7,588 คน และ ระดับ ปวส.จำนวน 3,599 คน คิดเป็นสัดส่วน 67.28 : 32.17 ในจำนวนนี้
 ไม่รวมการศึกษานอกระบบและการศึกษาตามอัธยาศัย รายละเอียดดังแผนภูมิ

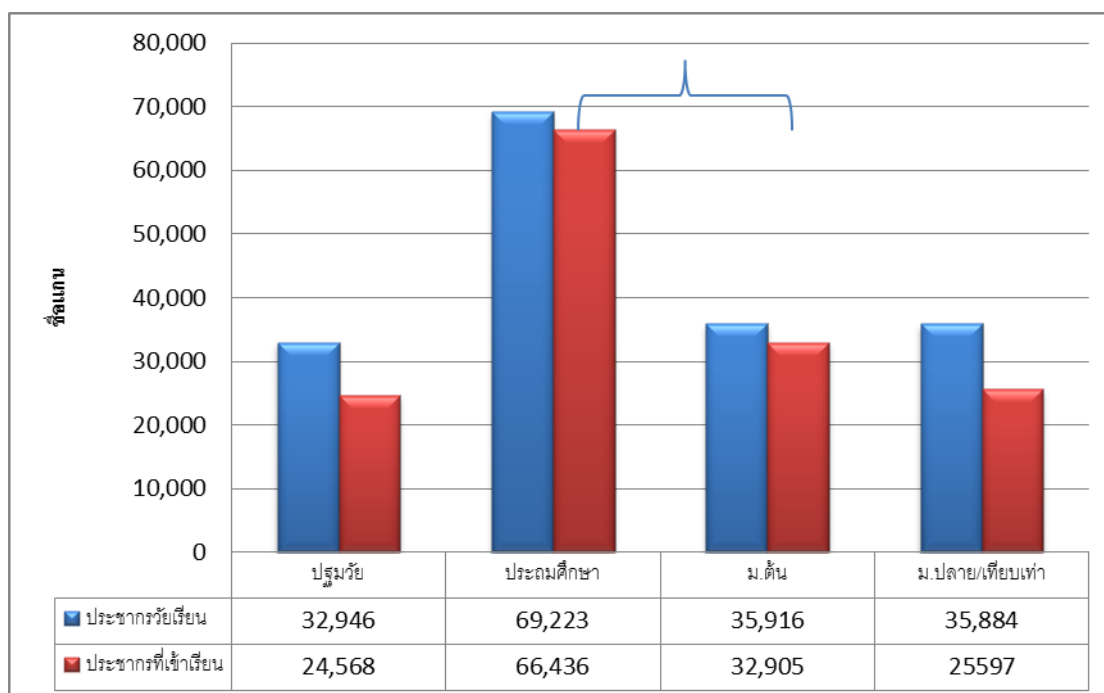

ส่วนที่ 2

ข้อมูลพื้นฐานทางการศึกษา

จังหวัดเพชรบูรณ์ที่จัดการศึกษาสังกัดกระทรวงศึกษาธิการจำนวน 6 สังกัด 14 หน่วยงาน 912 แห่ง เปิดทำการเรียนการสอนตั้งแต่ระดับปฐมวัย จนถึงระดับอุดมศึกษา ครอบคลุมพื้นที่ 11 อำเภอ ทั่วจังหวัด ข้อมูลที่ดำเนินการจัดทำประกอบไปด้วย ข้อมูลหน่วยงานที่จัดการศึกษา ข้อมูลจำนวนสถานศึกษา จำนวนห้องเรียน จำนวนนักเรียน นักศึกษา ข้อมูลครูและบุคลากรทางการศึกษา โดยมีครูและบุคลากรทางการศึกษา จำนวน 10,213 คน และมีนักเรียนนักศึกษา จำนวน 180,315 คน ดังนี้

ตารางที่ 3 ข้อมูลหน่วยงานทางการศึกษาจังหวัดเพชรบูรณ์ จำแนกรายกระทรวง ปีการศึกษา 2561

| หน่วยงาน | ระดับการศึกษา |
|--|---------------------|
| 1. กระทรวงศึกษาธิการ | |
| 1.1. สำนักงานคณะกรรมการการศึกษาขั้นพื้นฐาน (สพฐ.) | |
| 1.1.1. สำนักงานเขตพื้นที่การศึกษาประถมศึกษาเพชรบูรณ์ เขต 1 (สพป.เพชรบูรณ์ เขต 1) | อ.1 - ม.3 |
| 1.1.2. สำนักงานเขตพื้นที่การศึกษาประถมศึกษาเพชรบูรณ์ เขต 2 (สพป.เพชรบูรณ์ เขต 2) | อ.1 - ม.6 |
| 1.1.3. สำนักงานเขตพื้นที่การศึกษาประถมศึกษาเพชรบูรณ์ เขต 3 (สพป.เพชรบูรณ์ เขต 3) | อ.1 - ม.3 |
| 1.1.4. สำนักงานเขตพื้นที่การศึกษามัธยมศึกษาเขต 40 (สพม.เขต 40) | ม.1 - ม.6 |
| 1.1.5. สำนักบริหารงานการศึกษาพิเศษ (สศศ.) | |
| 1.1.5.1. โรงเรียนโสตศึกษาจังหวัดเพชรบูรณ์ | อ.1 - ม.6 |
| 1.1.5.2. โรงเรียนราชประชานุเคราะห์ 57 จังหวัดเพชรบูรณ์ | ป.1 - ม.6 |
| 1.1.5.3. ศูนย์การศึกษาพิเศษ ประจำจังหวัดเพชรบูรณ์ | เตรียม ความพร้อม |
| 1.2. สำนักงานส่งเสริมการศึกษานอกระบบและการศึกษาตามอัธยาศัย จังหวัดเพชรบูรณ์ (กศน.) | |
| 1.2.1. กศน.อำเภอเมืองเพชรบูรณ์ | ป.1 - ม.6 |
| 1.2.2. กศน.อำเภอหล่มสัก | ป.1 - ม.6 |
| 1.2.3. กศน.อำเภอหล่มเก่า | ป.1 - ม.6 |
| 1.2.4. กศน.อำเภอเขาค้อ | ป.1 - ม.6 |
| 1.2.5. กศน.อำเภอวิเชียรบุรี | ป.1 - ม.6 |
| 1.2.6. กศน.อำเภอชนแดน | ป.1 - ม.6 |
| 1.2.7. กศน.อำเภอศรีเทพ | ป.1 - ม.6 |
| 1.2.8. กศน.อำเภอหนองไผ่ | ป.1 - ม.6 |

| หน่วยงาน | ระดับการศึกษา |
|---|---------------|
| 1.2.9. กศน.อำเภอวังโป่ง | ป.1 – ม.6 |
| 1.2.10. กศน.อำเภอน้ำหนาว | ป.1 – ม.6 |
| 1.2.11. กศน.อำเภอป่าสามพัน | ป.1 – ม.6 |
| 1.3. สำนักงานคณะกรรมการส่งเสริมการศึกษาเอกชน (สช.) | |
| 1.3.1. สำนักงานศึกษาธิการจังหวัดเพชรบูรณ์ (สพป.เพชรบูรณ์ เขต 1 เดิม) | |
| 1.3.1.1. ในระบบ 11 แห่ง | อ.1 - ม.3 |
| 1.3.1.2. นอกกระบบ 14 แห่ง | กวดวิชา |
| 1.3.2. สำนักงานศึกษาธิการจังหวัดเพชรบูรณ์ (สพป.เพชรบูรณ์ เขต 2 เดิม) | |
| 1.3.2.1. ในระบบ 18 แห่ง | อ.1 - ม.6 |
| 1.3.2.2. นอกกระบบ 6 แห่ง | กวดวิชา |
| 1.3.3. สำนักงานศึกษาธิการจังหวัดเพชรบูรณ์ (สพป.เพชรบูรณ์ เขต 3 เดิม) | |
| 1.3.3.1. ในระบบ 26 แห่ง | อ.1 - ม.3 |
| 1.3.3.2. นอกกระบบ 2 แห่ง | กวดวิชา |
| 1.4. สำนักงานคณะกรรมการการอาชีวศึกษา (สอศ.) | |
| 1.4.1. รัฐบาล | |
| 1.4.1.1. วิทยาลัยเทคนิคเพชรบูรณ์ | ปวช. - ป.ตรี |
| 1.4.1.2. วิทยาลัยเกษตรและเทคโนโลยีเพชรบูรณ์ | ปวช. - ปวส. |
| 1.4.1.3. วิทยาลัยสารพัดช่างเพชรบูรณ์ | ปวช. - ปวส. |
| 1.4.1.4. วิทยาลัยการอาชีพวิเชียรบุรี | ปวช. - ปวส. |
| 1.4.1.5. วิทยาลัยการอาชีพชนแดน | ปวช. - ปวส. |
| 1.4.2. เอกชน | |
| 1.4.2.1. วิทยาลัยเทคโนโลยีบริหารธุรกิจเพชรบูรณ์ | ปวช. - ปวส. |
| 1.4.2.2. วิทยาลัยเทคโนโลยีสารสนเทศเพชรบูรณ์ | ปวช. - ปวส. |
| 1.4.2.3. โรงเรียนเทคนิคธุรกิจภาคเหนือ | ปวช. |
| 1.4.2.4. วิทยาลัยเทคโนโลยีป่าสักธารา | ปวช. - ปวส. |
| 1.4.2.5. วิทยาลัยเทคโนโลยีวิเชียรบุรี | ปวช. - ปวส. |
| 1.4.2.6. วิทยาลัยเทคโนโลยีศรีเทพพาณิชย์การ | ปวช. - ปวส. |
| 1.4.2.7. วิทยาลัยเทคโนโลยีไฮเทค เพชรบูรณ์ | ปวช. - ปวส. |
| 1.4.2.8. วิทยาลัยเซนต์นีโอศรีชนแดน | ปวช. |
| 1.5 สำนักงานคณะกรรมการอุดมศึกษา | |
| 1.5.1 มหาวิทยาลัยรามคำแหง สาขาวิทยบริการเฉลิมพระเกียรติ จังหวัดเพชรบูรณ์ | ปริญญาตรี |

| หน่วยงาน | ระดับการศึกษา |
|---|---------------|
| 1.5.2 มหาวิทยาลัยราชภัฏเพชรบูรณ์ | ปริญญาตรี-เอก |
| 1.5.3 มหาวิทยาลัยมหาจุฬาลงกรณราชวิทยาลัย วิทยาลัยสงฆ์ฟอซุนผาเมือง | ปริญญาตรี |
| 1.5.4 มหาวิทยาลัยเฉลิมกาญจนาเพชรบูรณ์ | ปริญญาตรี-โท |
| 2. กระทรวงมหาดไทย | |
| 2.1. องค์การบริหารส่วนจังหวัดเพชรบูรณ์ | |
| 2.1.1. โรงเรียนองค์การบริหารส่วนจังหวัดเพชรบูรณ์ (วังชมภูวิทยาคม) | ม.1 – ม.6 |
| 2.2. เทศบาลเมืองเพชรบูรณ์ | |
| 2.2.1. โรงเรียนเทศบาล 1 (บ้านในเมือง) | ป.1 – ป.6 |
| 2.2.2. โรงเรียนเทศบาล 2 (วัดภูเขาดิน) | อนุบาล |
| 2.2.3. โรงเรียนเทศบาล 3 (ชาญวิทยา) | ม.1 – ม.6 |
| 2.2.4. โรงเรียนเทศบาล 4 (บ้านไทรงาม) | อ.1 – ป.6 |
| 2.3. เทศบาลเมืองหล่มสัก | |
| 2.3.1. โรงเรียนเทศบาลบ้านศรีมงคล | ป.1 – ม.3 |
| 2.3.2. โรงเรียนเทศบาลบ้านสักงอย | อ.1 – ป.6 |
| 2.3.3. โรงเรียนเทศบาลวัดปทุมคงคาราม | อ.1- ป.6 |
| 2.3.4. โรงเรียนอนุบาลบ้านศรีมงคล | อนุบาล |
| 2.3.5. วิทยาลัยอาชีวศึกษาเทศบาลหล่มสัก | ปวช. – ปวส. |
| 2.4. เทศบาลเมืองวิเชียรบุรี | |
| 2.4.1. รร.อนุบาลเทศบาลเมืองวิเชียรบุรี | อนุบาล |
| 2.5. เทศบาลตำบลนางัว | |
| 2.5.1. โรงเรียนเทศบาลตำบลนางัว | อนุบาล |
| 2.6. เทศบาลตำบลชนแดน | |
| 2.6.1. โรงเรียนอนุบาลเทศบาลชนแดน | อนุบาล |
| 2.7. เทศบาลตำบลดงขุย | |
| 2.7.1. โรงเรียนอนุบาลเทศบาลตำบลดงขุย | อนุบาล |
| 3. สำนักงานตำรวจแห่งชาติ | |
| 3.1. โรงเรียนตำรวจตระเวนชายแดน (บ้านโป่งตะแบก) | อ.1 – ป.6 |
| 4. สำนักงานมหาเถรสมาคม โดยสำนักงานพระพุทธศาสนาแห่งชาติ (พศ.) | |
| 4.1. ปรียัติสามัญวัดไพรสนธ์ศักดิ์คาราม (หล่มสัก) | ม.1 – ม.6 |
| 4.2. ปรียัติสามัญวัดสระเกศ (หล่มเก่า) | ม.1 – ม.6 |
| 4.3. ปรียัติสามัญวัดมหาธาตุ (เมืองฯ) | ม.1 – ม.6 |
| 4.4. พระปรียัติธรรมแผนกสามัญศึกษาวัดประชานิมิต (วิเชียรบุรี) | ม.1 – ม.6 |

| หน่วยงาน | ระดับการศึกษา |
|--|---------------|
| 5. กระทรวงการท่องเที่ยวและกีฬา | |
| 5.1. สถาบันการพลศึกษาวิทยาเขตเพชรบูรณ์ | ปริญญาตรี |

ตารางที่ 4 ข้อมูลสถานศึกษาจำแนกรายสังกัด ปีการศึกษา 2561

| สังกัด | จำนวน | หน่วย |
|--|-------|-------|
| 1. กระทรวงศึกษาธิการ | | |
| สังกัด สพฐ. | 531 | แห่ง |
| - สพป.เพชรบูรณ์ เขต 1 | 146 | แห่ง |
| - สพป.เพชรบูรณ์ เขต 2 | 153 | แห่ง |
| - สพป.เพชรบูรณ์ เขต 3 | 193 | แห่ง |
| - สพม. เขต 40 | 39 | แห่ง |
| สังกัด กศ. พิเศษ | 3 | แห่ง |
| สังกัด สป. (กศน.) | 11 | ศูนย์ |
| สังกัด อาชีวศึกษา รัฐบาล | 5 | แห่ง |
| สังกัด อาชีวศึกษา เอกชน | 8 | แห่ง |
| สังกัด สช. ในระบบ | 55 | แห่ง |
| 2. กระทรวงมหาดไทย (องค์กรปกครองส่วนท้องถิ่น) | | |
| 2.1 สถานศึกษา | 16 | แห่ง |
| 2.2 ศูนย์พัฒนาเด็กเล็กฯ | 273 | ศูนย์ |
| 3. สำนักงานพระพุทธศาสนาแห่งชาติ | 4 | แห่ง |
| 4. สำนักงานตำรวจแห่งชาติ | 1 | แห่ง |
| 5. กระทรวงการท่องเที่ยวและกีฬา | 1 | แห่ง |
| 6. สำนักงานคณะกรรมการอุดมศึกษา | 4 | แห่ง |
| รวม | 912 | แห่ง |

ตารางที่ 5 ข้อมูลจำนวนนักเรียน นักศึกษาในจังหวัดเพชรบูรณ์ ปีการศึกษา 2561 จำแนกตามหน่วยงานและสังกัด

| ที่ | สังกัด | ระดับการศึกษา | | | | | | | | | | | รวม | |
|-----|---|---------------|----------------|----------------------|-----------------------|--------------|--------------|---------------|------------|---------------|---------------------|--------------|----------|----------------|
| | | อนุบาล | ประถม ศึกษา | มัธยมศึกษา ตอนต้น | มัธยมศึกษา ตอนปลาย | ปวช. | ปวส. | ปริญญา ตรี | ปริญญาโท | ปริญญา เอก | อื่นๆ | | | |
| | | | | | | | | | | | เตรียมความ พร้อม | ระยะ สั้น | | |
| 1 | สำนักงานคณะกรรมการการศึกษาขั้นพื้นฐาน | | | | | | | | | | | | | |
| | 1.1 สพป.เพชรบูรณ์ เขต 1 | 4,142 | 13,221 | 2,995 | 0 | 0 | 0 | 0 | 0 | 0 | 0 | 0 | 0 | 20,358 |
| | 1.2 สพป.เพชรบูรณ์ เขต 2 | 4,098 | 11,889 | 3,185 | 775 | 0 | 0 | 0 | 0 | 0 | 0 | 0 | 0 | 19,947 |
| | 1.3 สพป.เพชรบูรณ์ เขต 3 | 6,089 | 18,129 | 4,492 | 37 | 0 | 0 | 0 | 0 | 0 | 0 | 0 | 0 | 19,947 |
| | 1.4 สพม.40 | | | 15,059 | 13,368 | 0 | 0 | 0 | 0 | 0 | 0 | 0 | 0 | 28,427 |
| | 1.5 การศึกษาพิเศษ | | 234 | 364 | 184 | 0 | 0 | 0 | 0 | 0 | 534 | 0 | 0 | 1,316 |
| | 1.5.1 โรงเรียนราชประชานุเคราะห์ 57 | 0 | 234 | 364 | 184 | 0 | 0 | 0 | 0 | 0 | 0 | 0 | 0 | 782 |
| | 1.5.2 โรงเรียนโสตศึกษา | 0 | 0 | 0 | 0 | 0 | 0 | 0 | 0 | 0 | 271 | 0 | 0 | 271 |
| | 1.5.3 ศูนย์การศึกษาพิเศษ | 0 | 0 | 0 | 0 | 0 | 0 | 0 | 0 | 0 | 263 | 0 | 0 | 263 |
| 2 | สำนักงานคณะกรรมการส่งเสริมการศึกษาเอกชน | 8,842 | 18,907 | 5,038 | 1,525 | 0 | 0 | 0 | 0 | 0 | 0 | 0 | 0 | 34,312 |
| 3 | สำนักงานคณะกรรมการการอาชีวศึกษา | 0 | 0 | 0 | 0 | 7,852 | 3,599 | 62 | 0 | 0 | 0 | 0 | 0 | 11,513 |
| 4 | สำนักงานคณะกรรมการอุดมศึกษา | 0 | 0 | 0 | 0 | 0 | 0 | 6,786 | 108 | 4 | 0 | 0 | 0 | 6,898 |
| 5 | สำนักงานส่งเสริมการศึกษานอกระบบฯ | 0 | 783 | 4,974 | 7,230 | 0 | 0 | 0 | 0 | 0 | 0 | 0 | 0 | 12,987 |
| 6 | องค์กรปกครองส่วนท้องถิ่น | 1,385 | 1,787 | 1,007 | 480 | 256 | 81 | 0 | 0 | 0 | 9,479 | 0 | 0 | 14,475 |
| 7 | สำนักงานตำรวจแห่งชาติ | 12 | 38 | 0 | 0 | 0 | 0 | 0 | 0 | 0 | 0 | 0 | 0 | 50 |
| 8 | สำนักงานพระพุทธศาสนา | 0 | 0 | 360 | 185 | | | | | 0 | 0 | 0 | 0 | 545 |
| 9 | กระทรวงการท่องเที่ยวและกีฬา | 0 | 0 | 0 | 0 | 0 | 0 | 740 | 0 | 0 | 0 | 0 | 0 | 740 |
| | รวม | 24,568 | 64,988 | 37,474 | 23,784 | 8,108 | 3,680 | 7,588 | 108 | 4 | 10,013 | 0 | 0 | 180,315 |

| ที่ | สังกัด | ตำแหน่ง | | | | | | | | | | | | | | | | | | พนักงาน จ้างทั่วไป | พนักงาน ภารกิจ | รวม ทั้งหมด |
|-----|---|--------------------|----|-----|---------------------------|----|-----|------------------------------|-------|-------|---------------|-----|-----|-------------------|-----|-----|---------------|----|-----|-----------------------|-------------------|----------------|
| | | ผู้บริหารสถานศึกษา | | | รองผู้บริหาร สถานศึกษา | | | ครูและบุคลากรทาง การศึกษา | | | พนักงานราชการ | | | ครูอัตราจ้างอื่นๆ | | | ครูต่างประเทศ | | | | | |
| | | ช. | ญ. | รวม | ช. | ญ. | รวม | ช. | ญ. | รวม | ช. | ญ. | รวม | ช. | ญ. | รวม | ช. | ญ. | รวม | | | |
| 4 | สำนักงาน คณะกรรมการ อาชีวศึกษา | - | - | 5 | - | - | 13 | - | - | 165 | - | - | 40 | - | - | 107 | - | - | - | - | - | 317 |
| 5 | สำนักงาน พระพุทธศาสนา | - | - | - | - | - | - | - | - | 43 | - | - | - | - | - | 15 | - | - | - | - | - | 58 |
| 6 | องค์กรปกครองส่วน ท้องถิ่นศูนย์เด็กเล็ก อปท. | - | - | 41 | - | - | - | - | - | 362 | - | - | - | - | - | - | - | - | - | 62 | 92 | 557 |
| 7 | สำนักงาน คณะกรรมการส่งเสริม การศึกษาเอกชน | - | - | - | - | - | - | - | - | 2,077 | - | - | - | - | - | - | - | - | - | - | - | 2,077 |
| 8 | สำนักงาน คณะกรรมการ อุดมศึกษา | | | | | | | | | | | | | | | | | | | | | |
| | รวม | 400 | 90 | 536 | 37 | 26 | 76 | 1,699 | 4,301 | 8,639 | 124 | 277 | 441 | 74 | 122 | 318 | 22 | 21 | 43 | 62 | 92 | 10,213 |

ตารางที่ 7 ข้อมูลจำนวนโรงเรียน จำนวนห้องเรียน จำนวนครู และจำนวนนักเรียน
จำแนกตามระดับ การศึกษารายอำเภอ ปีการศึกษา 2561

| อำเภอ | จำนวน โรงเรียน | จำนวน ห้องเรียน | จำนวน ครู | จำนวนนักเรียน | | | | |
|--------------------|-------------------|--------------------|--------------|------------------------|----------------|--------------------------|-------------------------------|----------------|
| | | | | ก่อน ประถม ศึกษา | ประถม ศึกษา | มัธยม ศึกษา ตอนต้น | มัธยม ศึกษา ตอน ปลาย | รวม |
| เมือง เพชรบูรณ์ | 97 | 1,271 | 1,626 | 4,167 | 12,104 | 6,321 | 3,904 | 26,496 |
| ชนแดน | 57 | 634 | 609 | 2,097 | 5,491 | 2,578 | 1,032 | 11,198 |
| หล่มสัก | 110 | 1,195 | 1,575 | 4,495 | 10,926 | 5,706 | 3,455 | 24,582 |
| หล่มเก่า | 50 | 532 | 581 | 1,506 | 4,286 | 2,431 | 1,677 | 9,900 |
| วิเชียรบุรี | 77 | 875 | 991 | 3,087 | 8,020 | 3,793 | 1,409 | 16,309 |
| ศรีเทพ | 44 | 408 | 515 | 1,579 | 4,240 | 2,137 | 846 | 8,802 |
| หนองไผ่ | 167 | 760 | 851 | 2,737 | 9,287 | 3,510 | 1,338 | 16,872 |
| บึงสามพัน | 46 | 557 | 719 | 2,203 | 5,751 | 2,747 | 1,198 | 11,899 |
| น้ำหนาว | 15 | 164 | 183 | 486 | 1,331 | 645 | 396 | 2,858 |
| วังโป่ง | 22 | 226 | 207 | 581 | 1,612 | 831 | 405 | 3,429 |
| เขาค้อ | 14 | 209 | 287 | 1,077 | 2,920 | 1,077 | 525 | 5,599 |
| รวม | 699 | 6,831 | 8,144 | 24,015 | 65,968 | 31,776 | 16,185 | 137,944 |

หมายเหตุ ไม่ได้รวมจำนวนศูนย์เด็กเล็ก

ตารางที่ 8 ข้อมูลศูนย์พัฒนาเด็กเล็กสังกัดกรมการปกครองส่วนท้องถิ่น

| อำเภอ | จำนวนศูนย์พัฒนาเด็กเล็ก | จำนวนเด็กเล็ก (อายุ 2-5 ปี) (คน) |
|-------------|-------------------------|-------------------------------------|
| เมือง | 32 | 1,878 |
| ชนแดน | 33 | 638 |
| หล่มสัก | 33 | 1,101 |
| หล่มเก่า | 18 | 806 |
| วิเชียรบุรี | 45 | 1,164 |
| ศรีเทพ | 33 | 980 |
| หนองไผ่ | 25 | 1,049 |
| บึงสามพัน | 15 | 647 |
| น้ำหนาว | 8 | 200 |
| วังโป่ง | 13 | 433 |
| เขาค้อ | 18 | 594 |
| รวม | 273 | 9,479 |

ตารางที่ 9 ข้อมูล จำนวนข้าราชการครูและบุคลากรทางการศึกษา (สายงานการสอน)
ระดับ อนุบาล-ประถมศึกษา หรือเทียบเท่า

| ลำดับ | รายละเอียด | จำนวน | หน่วย |
|-------|--|---------------|-----------|
| 1. | ข้าราชการครูและบุคลากรทางการศึกษา สังกัดสำนักงานคณะกรรมการการศึกษาขั้นพื้นฐาน (สพฐ.) | 5,964 | คน |
| 2. | ข้าราชการครูและบุคลากรทางการศึกษา สังกัดสำนักงานส่งเสริมการศึกษาเอกชน (สช.) | 2,077 | คน |
| 3. | ข้าราชการครูและบุคลากรทางการศึกษา สังกัดสำนักงานตำรวจแห่งชาติ (ตชด.) | 10 | คน |
| 5. | ข้าราชการครูและบุคลากรทางการศึกษา สังกัดสำนักงานพระพุทธศาสนา | 43 | คน |
| 6. | ข้าราชการครูและบุคลากรทางการศึกษา สังกัดองค์กรปกครองส่วนท้องถิ่น (อปท.) | 2,077 | คน |
| 7. | ข้าราชการครูและบุคลากรทางการศึกษา สังกัดสำนักงานส่งเสริมการศึกษานอกระบบ (กศน.) | 18 | คน |
| 8. | ข้าราชการครูและบุคลากรทางการศึกษา สังกัดสำนักงานคณะกรรมการอาชีวศึกษา (สช.) รัฐและเอกชน รวม 13 แห่ง | 165 | คน |
| | รวม | 10,354 | คน |

ตารางที่ 10 ข้อมูลจำนวนนักเรียนระดับ อนุบาล-ประถมศึกษา หรือเทียบเท่า

| ลำดับ | รายละเอียด | จำนวน | หน่วย |
|-------|--|----------------|-----------|
| 1. | นักเรียนสังกัดสำนักงานคณะกรรมการการศึกษาขั้นพื้นฐาน (สพฐ.) | 100,792 | คน |
| 2. | นักเรียนสำนักงานส่งเสริมการศึกษาเอกชน (สช.) | 34,312 | คน |
| 3. | นักเรียนสังกัดสำนักงานตำรวจแห่งชาติ (ตชด) | 50 | คน |
| 5. | นักเรียนสังกัดสำนักงานพระพุทธศาสนา | 545 | คน |
| 6. | นักเรียนสังกัดองค์กรปกครองส่วนท้องถิ่น | 15,186 | คน |
| 7. | นักเรียนสังกัดสำนักงานส่งเสริมการศึกษานอกระบบ (กศน.) | 12,987 | คน |
| 8. | จำนวนนักเรียนสังกัดสำนักงานคณะกรรมการอาชีวศึกษา (สช.) รัฐ และเอกชน รวม 13 แห่ง | 11,513 | คน |
| | รวม | 175,385 | คน |

ตารางที่ 11 ข้อมูล จำนวนห้องเรียนระดับ อนุบาล-ประถมศึกษา หรือเทียบเท่า

| ลำดับ | รายละเอียด | จำนวน | หน่วย |
|-------|---|--------------|-------------|
| 1. | ห้องเรียนสังกัดสำนักงานคณะกรรมการการศึกษาขั้นพื้นฐาน (สพฐ.) (สพป1,2,3,สพม40,การศึกษาพิเศษ | 5,586 | ห้อง |
| 2. | ห้องเรียนสำนักงานส่งเสริมการศึกษาเอกชน (สช.) | 1,133 | ห้อง |
| 3. | ห้องเรียนสังกัดสำนักงานตำรวจแห่งชาติ (ตชด) | 7 | ห้อง |
| 5. | ห้องเรียนสังกัดสำนักงานพระพุทธศาสนา | 14 | ห้อง |
| 6. | ห้องเรียนสังกัดองค์กรปกครองส่วนท้องถิ่น | 379 | ห้อง |
| 7. | ห้องเรียนสังกัดสำนักงานส่งเสริมการศึกษานอกระบบ (กศน.) | 325 | ห้อง |
| 8. | ห้องเรียนนักเรียนสังกัดสำนักงานคณะกรรมการอาชีวศึกษา (สช.) รัฐและเอกชน รวม 13 แห่ง | 288 | ห้อง |
| | รวม | 7,732 | ห้อง |

ส่วนที่ 3

ข้อมูลด้านคุณภาพการศึกษา

สำนักงานศึกษาธิการจังหวัดเพชรบูรณ์ได้ดำเนินการรวบรวมข้อมูลด้านคุณภาพการศึกษาของจังหวัดเพชรบูรณ์ ประกอบด้วย ข้อมูลผลการทดสอบทางการศึกษาระดับชาติด้านขั้นพื้นฐาน (O-NET) ชั้นประถมศึกษาปีที่ 6 ชั้นมัธยมศึกษาปีที่ 3 และชั้นมัธยมศึกษาปีที่ 6 ผลการทดสอบความสามารถพื้นฐานระดับชาติ (NT) ชั้นประถมศึกษาปีที่ 3 ผลการทดสอบทางการศึกษาระดับชาติด้านอาชีวศึกษา (V-NET) ผลการทดสอบทางการศึกษาระดับชาติด้านการศึกษานอกระบบ (N-NET) ดังนี้

ตารางที่ 12 ข้อมูลผลการทดสอบทางการศึกษาระดับชาติด้านขั้นพื้นฐาน (O-NET) ชั้นประถมศึกษาปีที่ 6
ปีการศึกษา 2560

| สังกัด/วิชา | ไทย | อังกฤษ | คณิตศาสตร์ | วิทยาศาสตร์ | เฉลี่ยรวม |
|------------------|-------|--------|------------|-------------|-----------|
| สพฐ. | 43.57 | 30.53 | 33.30 | 36.50 | 35.98 |
| สช. | 44.84 | 34.96 | 33.67 | 37.58 | 37.76 |
| การศึกษาพิเศษ | 36.20 | 26.17 | 26.73 | 33.07 | 30.54 |
| อปท. | 39.24 | 30.97 | 32.17 | 33.38 | 33.94 |
| ตชด. | 36.96 | 20.83 | 25.00 | 36.00 | 29.70 |
| จังหวัดเพชรบูรณ์ | 43.79 | 31.89 | 33.34 | 36.71 | 36.43 |

ตารางที่ 13 ข้อมูลผลการทดสอบทางการศึกษาระดับชาติด้านขั้นพื้นฐาน (O-NET) ชั้นมัธยมศึกษา ปีที่ 3
ปีการศึกษา 2560

| สังกัด/วิชา | ไทย | อังกฤษ | คณิตศาสตร์ | วิทยาศาสตร์ | เฉลี่ยรวม |
|------------------|-------|--------|------------|-------------|-----------|
| สพฐ. | 46.11 | 28.37 | 23.70 | 30.83 | 32.25 |
| สช. | 45.53 | 28.71 | 23.64 | 31.04 | 32.23 |
| การศึกษาพิเศษ | 39.78 | 25.58 | 17.83 | 28.79 | 27.99 |
| อปท. | 42.30 | 26.47 | 21.03 | 29.90 | 29.93 |
| พระพุทธฯ | 38.67 | 25.87 | 19.62 | 27.90 | 28.02 |
| จังหวัดเพชรบูรณ์ | 45.76 | 28.32 | 23.50 | 30.79 | 32.09 |

ตารางที่ 14 ข้อมูลผลการทดสอบทางการศึกษาระดับชาติด้านพื้นฐาน (O-NET) ชั้นมัธยมศึกษา ปีที่ 6
ปีการศึกษา 2560

| สังกัด/วิชา | ไทย | สังคม | อังกฤษ | คณิตศาสตร์ | วิทยาศาสตร์ | เฉลี่ยรวม |
|------------------|-------|-------|--------|------------|-------------|-----------|
| สพฐ. | 45.69 | 32.62 | 24.48 | 20.60 | 26.79 | 30.036 |
| สพม. | 46.08 | 32.76 | 24.68 | 20.82 | 26.91 | 30.25 |
| สพป. | 38.00 | 29.90 | 20.59 | 16.08 | 24.49 | 25.812 |
| สช. | 46.34 | 33.28 | 26.04 | 20.89 | 27.85 | 30.88 |
| การศึกษาพิเศษ | 39.32 | 28.79 | 19.79 | 15.68 | 24.14 | 25.544 |
| ท้องถิ่น | 39.99 | 30.05 | 23.02 | 16.56 | 24.62 | 26.848 |
| พระพุทธศาสนา | 37.37 | 30.14 | 21.79 | 13.00 | 23.07 | 25.074 |
| จังหวัดเพชรบูรณ์ | 45.46 | 32.56 | 24.52 | 20.40 | 26.78 | 29.94 |

ตารางที่ 15 ผลการทดสอบความสามารถพื้นฐานระดับชาติ (NT) ชั้นประถมศึกษาปีที่ 3
ปีการศึกษา 2556-2560

| ชั้น | ผลการทดสอบ NT | | | | | | | | | | | | | | |
|------|---------------|-------|-------|-------|-------|-----------|-------|-------|-------|-------|------------|-------|-------|-------|-------|
| | ด้านภาษา | | | | | ด้านคำนวณ | | | | | ด้านเหตุผล | | | | |
| | 56 | 57 | 58 | 59 | 60 | 56 | 57 | 58 | 59 | 60 | 56 | 57 | 58 | 59 | 60 |
| ป.3 | 40.25 | 52.18 | 45.29 | 49.25 | 51.96 | 32.15 | 41.70 | 37.43 | 35.78 | 37.90 | 37.19 | 47.84 | 43.75 | 50.88 | 45.05 |

แผนภูมิที่ 1 ผลการทดสอบ NT

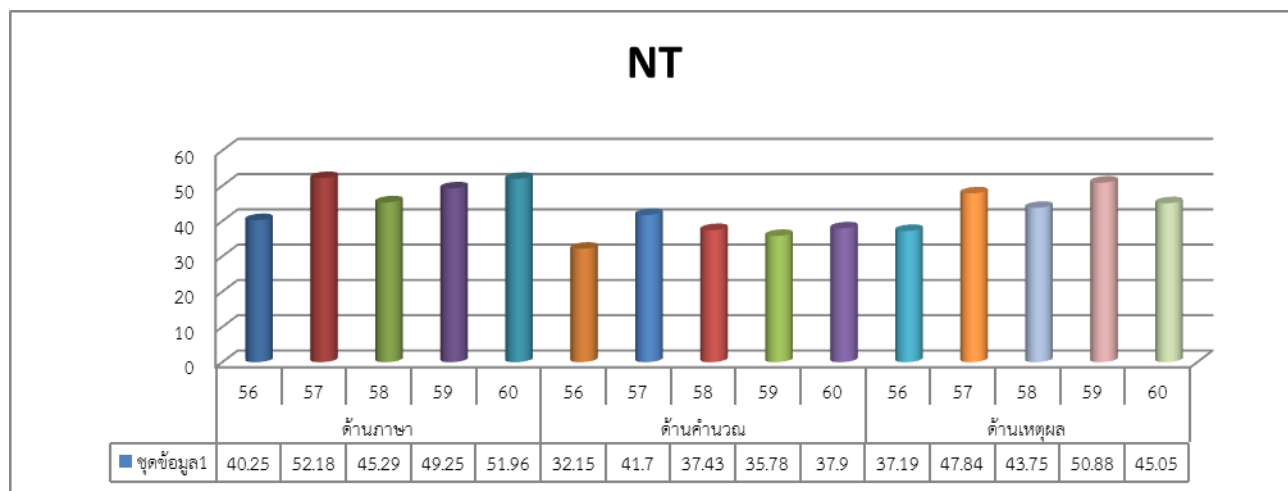

ตารางที่ 16 สถิติข้อมูลผลการทดสอบทางการศึกษาระดับชาติด้านพื้นฐาน (O-NET) ระหว่างปีการศึกษา 2556 - 2560

| ชั้น | ผลการทดสอบ O-NET | | | | | | | | | | | | | | | | | | | | | | | | |
|------|------------------|-------|-------|-------|-------|-------------|-------|-------|-------|-------|------------|-------|-------|-------|-------|------------|-------|-------|-------|-------|---------|-------|-------|-------|-------|
| | คณิตศาสตร์ | | | | | วิทยาศาสตร์ | | | | | ภาษาอังกฤษ | | | | | สังคมศึกษา | | | | | ภาษาไทย | | | | |
| | 56 | 57 | 58 | 59 | 60 | 56 | 57 | 58 | 59 | 60 | 56 | 57 | 58 | 59 | 60 | 56 | 57 | 58 | 59 | 60 | 56 | 57 | 58 | 59 | 60 |
| ป.6 | 32.21 | 34.26 | 34.59 | 36.14 | 33.34 | 32.08 | 41.38 | 37.54 | 38.62 | 36.71 | 28.06 | 30.14 | 34.03 | 30.86 | 31.89 | 33.84 | 47.82 | 42.67 | 43.47 | 0 | 39.08 | 43.86 | 41.26 | 50.44 | 43.79 |
| ม.3 | 21.61 | 24.31 | 27.23 | 26.96 | 23.5 | 32.84 | 33.89 | 31.35 | 33.44 | 30.79 | 26.45 | 26.30 | 25.82 | 29.28 | 28.32 | 34.11 | 42.62 | 41.60 | 46.37 | 0 | 37.20 | 32.53 | 39.05 | 44.12 | 45.76 |
| ม.6 | 15.68 | 15.77 | 19.37 | 21.91 | 20.4 | 25.85 | 27.88 | 28.21 | 30.12 | 26.78 | 19.00 | 17.01 | 18.31 | 24.29 | 24.52 | 27.86 | 30.23 | 34.19 | 33.98 | 32.56 | 36.45 | 37.67 | 36.20 | 48.96 | 45.46 |

แผนภูมิที่ 2 ผลการทดสอบระดับชาติด้านพื้นฐาน O-NET

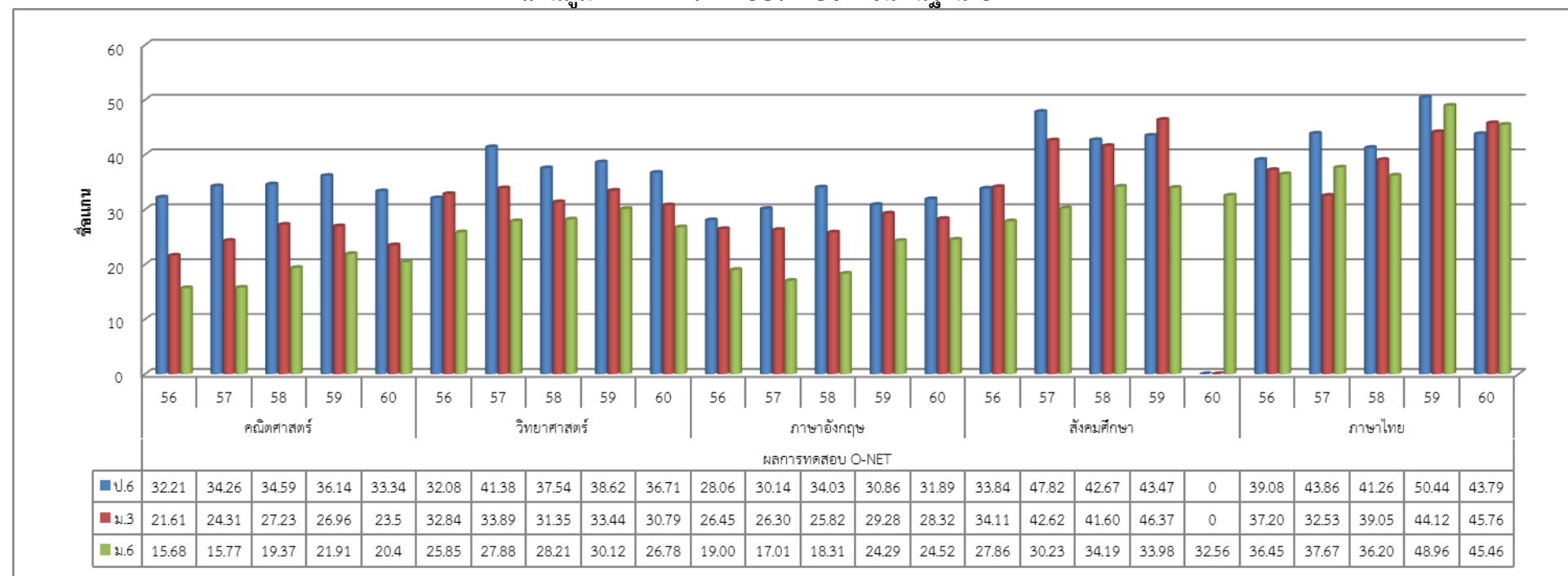

ตารางที่ 17 สถิติผลการทดสอบทางการศึกษาระดับชาติ ด้านการศึกษานอกระบบ (N-NET)
ปีการศึกษา 2556 – 2560 จังหวัดเพชรบูรณ์

| ระดับการศึกษา | ผลการทดสอบ N-NET | | | | |
|-------------------|------------------|-------|-------|----|-------|
| | 56 | 57 | 58 | 59 | 60 |
| ประถมศึกษา | 17.83 | 18.04 | 18.14 | 40 | 46.48 |
| มัธยมศึกษาตอนต้น | 20.98 | 17.6 | 16.79 | 39 | 39.96 |
| มัธยมศึกษาตอนปลาย | 22.79 | 17.8 | 18.64 | 32 | 32.88 |

แผนภูมิที่ 3 สถิติผลการทดสอบทางการศึกษาระดับชาติ ด้านการศึกษานอกระบบ (N-NET)
ปีการศึกษา 2556 – 2560 จังหวัดเพชรบูรณ์

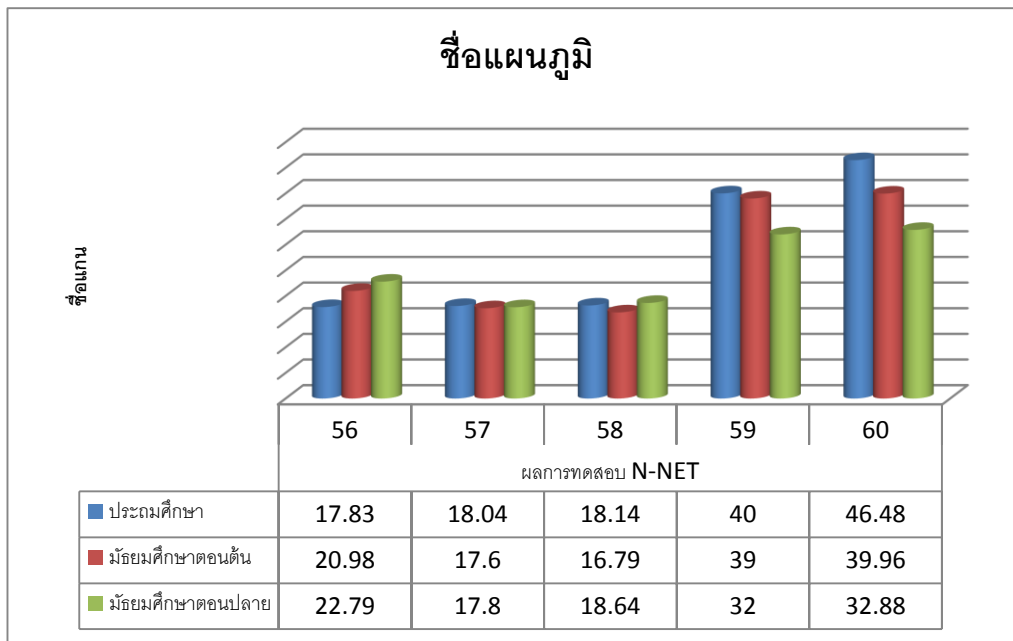

ตารางที่ 18 ผลการทดสอบทางการศึกษาระดับชาติ ด้านอาชีวศึกษา (V-NET) ปีการศึกษา 2556-2560
จังหวัดเพชรบูรณ์

| ระดับการศึกษา | ผลการทดสอบ V-NET | | | | |
|---------------|------------------|-------|-------|-------|-------|
| | ปี 56 | ปี 57 | ปี 58 | ปี 59 | ปี 60 |
| ปวช. | 27.07 | 24.57 | 46.61 | 36.52 | 39.93 |
| ปวส. | 24.63 | 22.82 | 46.94 | 35.57 | 36.36 |

แผนภูมิที่ 4 ผลการทดสอบ V-NET

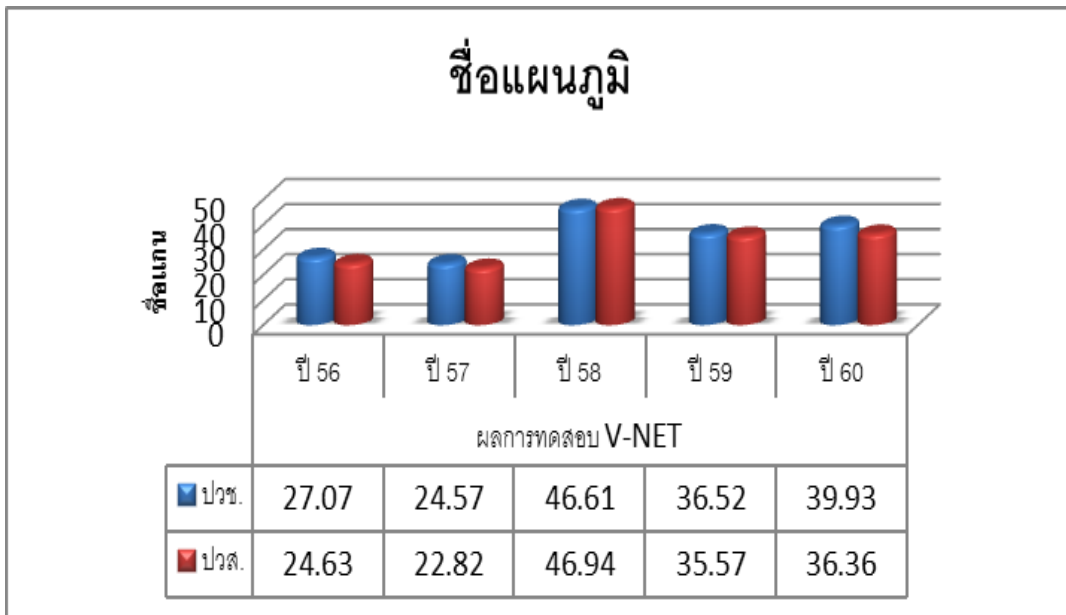

ภาคผนวก



ที่ ศธ 0294/ว 1550

สำนักงานศึกษาธิการจังหวัดเพชรบูรณ์
ถนนสระบุรี- หล่มสัก ตำบลสะเดียง
อำเภอเมือง จังหวัดเพชรบูรณ์ 67000

3 กรกฎาคม 2561

เรื่อง การจัดเก็บข้อมูลพื้นฐานทางการศึกษา ประจำปีการศึกษา 2561

เรียน หน่วยงานทางการศึกษาในจังหวัดเพชรบูรณ์

สิ่งที่ส่งมาด้วย 1. แบบเก็บข้อมูลทางการศึกษาจังหวัดเพชรบูรณ์

จำนวน 1 ชุด

ด้วยระเบียบกระทรวงศึกษาธิการว่าด้วยการบริหารข้อมูลสารสนเทศด้านการศึกษา พ.ศ. ๒๕๖๐ ข้อ ๒๔ (๔) กำหนดให้สำนักงานศึกษาธิการจังหวัด ประสานการจัดเก็บ รวบรวมข้อมูลพื้นฐาน ข้อมูลเฉพาะกิจให้ครบทุกหน่วยงานที่เกี่ยวข้องให้มีความสมบูรณ์ ถูกต้อง และเป็นปัจจุบัน นั้น

สำนักงานศึกษาธิการจังหวัดเพชรบูรณ์ จึงขอความร่วมมือหน่วยงานท่านกรอกข้อมูลตามแบบเก็บข้อมูลทางการศึกษารายละเอียดตามสิ่งที่ส่งมาด้วย โดยใช้ข้อมูล ณ วันที่ 10 มิถุนายน 2561 โดยสามารถส่งให้สำนักงานศึกษาธิการจังหวัดเพชรบูรณ์ ผ่านช่องทางดังต่อไปนี้

1. ระบบบริหารข้อมูลสารสนเทศด้านการศึกษาจังหวัดเพชรบูรณ์

<http://www.pnbpeo.go.th/data/>

2. ระบบสำนักงานอิเล็กทรอนิกส์ <http://www.myoffice.pnbpeo.go.th/2561/>

3. จดหมายอิเล็กทรอนิกส์ E-mail : plan.pnbpeo@gmail.com

ทั้งนี้ สำนักงานฯ ได้เผยแพร่แบบเก็บข้อมูลทางการศึกษาจังหวัดเพชรบูรณ์ ไว้ที่หน้าเว็บไซต์

สำนักงานศึกษาธิการจังหวัดเพชรบูรณ์ เมนู บริการ ข้อมูล ดาวโหลดเอกสาร http://pnbpeo.go.th/core/main_download.php และ <http://www.pnbpeo.go.th/data/> ขอ ให้

ดำเนินการส่งแบบเก็บข้อมูลฯ กลับมายังสำนักงานศึกษาธิการจังหวัดเพชรบูรณ์ ภายในวันที่ 31 กรกฎาคม 2561 เพื่อสำนักงานฯ จักได้ดำเนินการในส่วนที่เกี่ยวข้องต่อไป

จึงเรียนมาเพื่อโปรดพิจารณาดำเนินการต่อไป

ขอแสดงความนับถือ

(นายภูวนาท มุลเขียน)
ศึกษาธิการจังหวัดเพชรบูรณ์

กลุ่มนโยบายและแผน

โทรศัพท์ 0-5602-9๖๕๙ โทรสาร 0-5602-9938

เจ้าของเรื่อง โฉน ผึ้งผาย โทร. 085-8734899

ข้อมูลแหล่งที่มาของข้อมูล



| ชื่อสถานศึกษา | ที่ตั้งสถานศึกษา (ที่อยู่สามารถส่งทางไปรษณีย์ได้) | ชื่อผู้บริหาร | โทรศัพท์ สำนักงาน | โทรสาร | เว็บไซต์ |
|--|--|--|----------------------|-------------|------------------------|
| สำนักงานเขตพื้นที่ การศึกษาประถมศึกษา ประถมศึกษาเพชรบูรณ์ เขต 1 | สำนักงานเขตพื้นที่การศึกษา ประถมศึกษาเพชรบูรณ์ เขต 1 ถ.สระบุรี-หล่มสัก ต.สะเดียง อ.เมือง เพชรบูรณ์ จ.เพชรบูรณ์ 67000 | นายอำนาจ บุญทรง ผู้อำนวยการเขตพื้นที่ การศึกษาประถมศึกษา เพชรบูรณ์ เขต 1 | 056-737080 | 056-737081 | www.phetchabun1.go.th/ |
| สำนักงานเขตพื้นที่ การศึกษาประถมศึกษา ประถมศึกษาเพชรบูรณ์ เขต 2 | สำนักงานเขตพื้นที่การศึกษา ประถมศึกษาเพชรบูรณ์ เขต 2 หมู่ 1 ต.วัดป่า อ.หล่มสัก จ. เพชรบูรณ์ 67110 | นายบรรเจ็ด กลิ่นจันทร์ ผู้อำนวยการเขตพื้นที่ การศึกษาประถมศึกษา เพชรบูรณ์ เขต 2 | 056-704808 | 056-704809 | www.phetchabun2.com/ |
| สำนักงานเขตพื้นที่ การศึกษาประถมศึกษา ประถมศึกษาเพชรบูรณ์ เขต 3 | สำนักงานเขตพื้นที่การศึกษา ประถมศึกษาเพชรบูรณ์ เขต 3 ที่อยู่ 54/2 หมู่ 4 ตำบลบึงสามพัน อำเภอบึงสามพัน จังหวัดเพชรบูรณ์ 67160 | นายสันติชัย บัวทอง รักษาการ ผอ.สพป. เพชรบูรณ์ เขต 3 | 056-731056 | 0-5673-1737 | http://pbn3.go.th/web/ |
| สำนักงานเขตพื้นที่ ศึกษามัธยมศึกษา เขต 40 | สำนักงานเขตพื้นที่การศึกษา มัธยมศึกษาเขต 40 เลข ที่ 151 หมู่ 9 ตำบล บ้านโตก อำเภอเมือง จ.เพชรบูรณ์ 67000 | นายประทาน หาดยาว รอง ผอ.สพม.40 รักษา ราชการแทน ผู้อำนวยการ สพม.40 | 056-029 656 | 0-5672-0954 | www.sec40.go.th/ |

| ชื่อสถานศึกษา | ที่ตั้งสถานศึกษา (ที่อยู่สามารถส่งทางไปรษณีย์ได้) | ชื่อผู้บริหาร | โทรศัพท์ สำนักงาน | โทรสาร | เว็บไซต์ |
|---|---|--|----------------------|-------------|---------------------------|
| โรงเรียนราชประชานุเคราะห์ 57 | โรงเรียนราชประชานุเคราะห์ 57 เลขที่ 1/9 หมู่ 9 หมู่บ้านวังจางน ตำบลบ้านโตก อำเภอเมือง จังหวัด เพชรบูรณ์ 67000 | นายวุฒิศักดิ์ เหล็กคำ ผู้อำนวยการ | 056-713475 | 2 | www.rpk57.ac.th/ |
| โรงเรียนโสตศึกษาจังหวัด เพชรบูรณ์ | โรงเรียนโสตศึกษาจังหวัดเพชรบูรณ์ หมู่ 9 ตำบล บ้านโตก อำเภอเมือง เพชรบูรณ์ เพชรบูรณ์ 67000 | นายประจวบ ลังกาวงศ์ ผู้อำนวยการ | 0-5602-9839 | 0-5602-9839 | www.sotphetchabun.com/ |
| ศูนย์การศึกษาพิเศษ ประจำจังหวัดเพชรบูรณ์ | ศูนย์การศึกษาพิเศษประจำจังหวัด เพชรบูรณ์ 51 หมู่ 9 ต.บ้านโตก อ.เมือง จ.เพชรบูรณ์ | นายกานต์ สอนอยู่กลาง ผู้อำนวยการศูนย์ การศึกษาพิเศษ ประจำจังหวัดเพชรบูรณ์ | 056713447 | - | www.phetchabunspecial.com |
| สำนักงานคณะกรรมการ ส่งเสริมการศึกษาเอกชน | กลุ่มงานส่งเสริมการศึกษาเอกชน สำนักงานศึกษาธิการจังหวัด เพชรบูรณ์ อาคาร 2 ต.สะเตียง อ.เมือง จ.เพชรบูรณ์ | ดร.ภูวนาท มูลเขียน ศึกษาธิการจังหวัด เพชรบูรณ์ | 056029659 | 056029938 | www.pnbpeo.go.th |
| สำนักงานคณะกรรมการ อาชีวศึกษา | สำนักงานอาชีวศึกษาจังหวัด เพชรบูรณ์ วิทยาลัยเทคนิคเพชรบูรณ์ 212 ถนนสามัคคีชัย ต.ในเมือง อ. เมืองเพชรบูรณ์ จ.เพชรบูรณ์ 67000 | นายสุชาติ กลั่นทอง ประธานอาชีวศึกษา ภาคเหนือ | 056 711 455 | - | www.pbntc.ac.th |

| ชื่อสถานศึกษา | ที่ตั้งสถานศึกษา (ที่อยู่สามารถส่งทาง ไปรษณีย์ได้) | ชื่อผู้บริหาร | โทรศัพท์ สำนักงาน | โทรสาร | เว็บไซต์ |
|---|--|--|----------------------|--------------|---|
| มหาวิทยาลัยราชภัฏ เพชรบูรณ์ | มหาวิทยาลัยราชภัฏ เพชรบูรณ์ ถนนสระบุรี หล่มสัก ตำบล สะเดียง อำเภอเมือง เพชรบูรณ์ จังหวัดเพชรบูรณ์ 67000 | ผศ.ดร.ประยูร ลิ้มสุข อธิการบดี | 056-717100 | 056-717110 | www.pcru.ac.th/ |
| สถาบันการพลศึกษาวิทยา เขตเพชรบูรณ์ | สถาบันการพลศึกษาวิทยา เขตเพชรบูรณ์ ถนนสระบุรี หล่มสัก ตำบลสะเดียง อำเภอเมืองเพชรบูรณ์ จังหวัดเพชรบูรณ์ 67000 | ผศ.ดร.สันติ สิทธิจันดา รองอธิการบดี | 056-737089 | 056-737091 | www.ipepb.ac.th/ |
| มหาวิทยาลัยรามคำแหง สาขาวิทยบริการเฉลิมพระ เกียรติ จังหวัดเพชรบูรณ์ | มหาวิทยาลัยรามคำแหงฯ หมู่ที่ 6 ตำบลฝายนาแซง อำเภอหล่มสัก จังหวัด เพชรบูรณ์ 67110 | ผู้ช่วยศาสตราจารย์ เริงรณ ล้อมลาย รองอธิการบดี จังหวัดเพชรบูรณ์ | 056 - 713448 | 056 - 713449 | www.phetchabun.ru.ac.th |
| มหาวิทยาลัยมหา จุฬาลงกรณ์ราชวิทยาลัย วิทยาลัยสงฆ์พ้อขุนผาเมือง | วัดไพรสนต์ศึกดาราม อำเภอหล่มสัก จังหวัด เพชรบูรณ์ 67110 | ผู้อำนวยการวิทยาลัย สงฆ์พ้อขุนผาเมือง | 0-5670-2172 | - | https://sites.google.com/site/withyalaysngkhphxkhunphameu_xng |

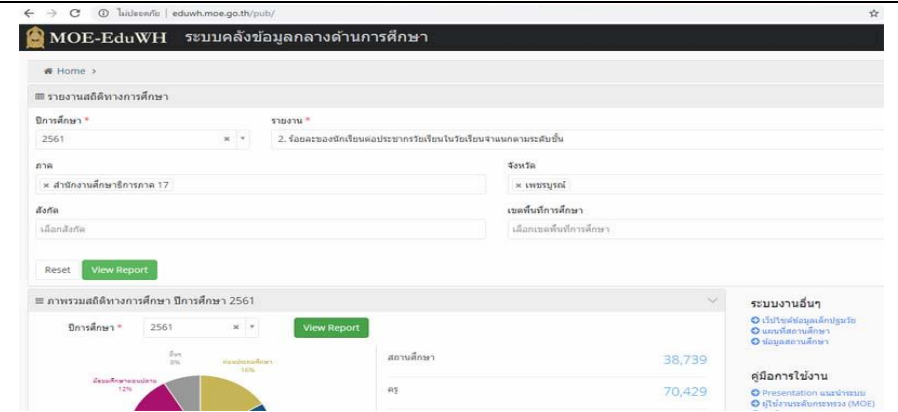
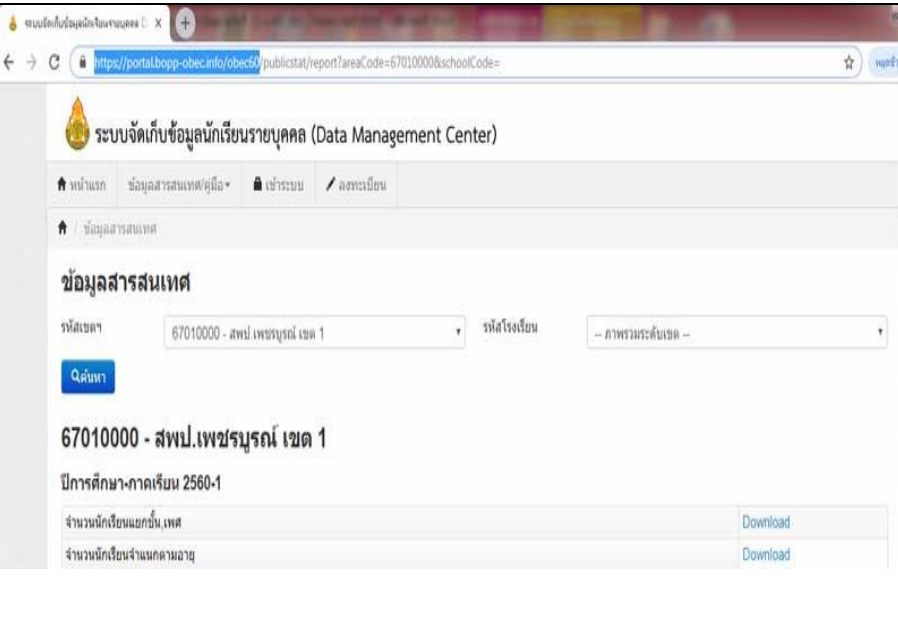
แหล่งที่มาของข้อมูลผ่านระบบต่างๆที่ให้บริการ

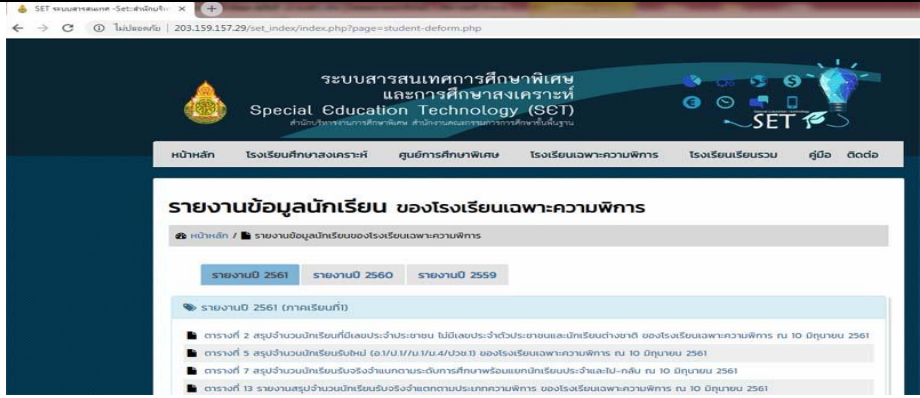
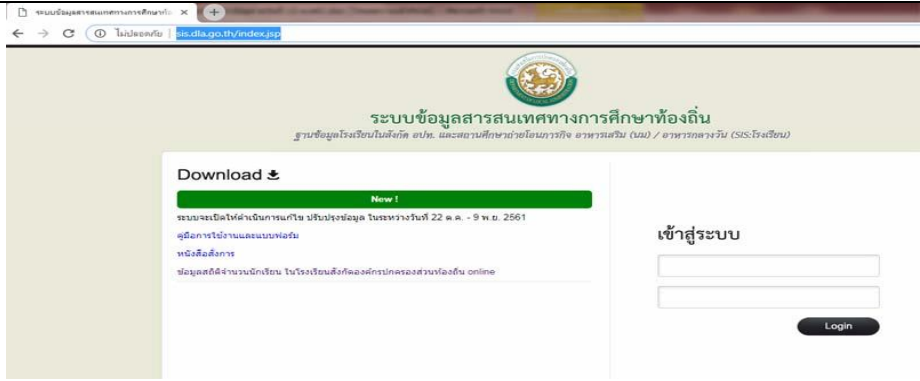
| ชื่อระบบ | URL | ตัวอย่างหน้าจอ |
|--|-------------------------------------|--|
| 1.ระบบคลังข้อมูลกลางด้านการศึกษา | http://eduwh.moe.go.th/pub/login/ |  |
| 2.ระบบจัดเก็บข้อมูลนักเรียนรายบุคคล (Data Management Center) | https://portal.boppobec.info/obec60 |  |

| ชื่อระบบ | URL | ตัวอย่างหน้าจอ |
|--|--|---|
| <p>ระบบสารสนเทศการศึกษาพิเศษและการศึกษาสงเคราะห์ Special Education Technology(SET)</p> | <p>203.159.157.29/set_index</p> |  |
| <p>ระบบข้อมูลสารสนเทศทางการศึกษาท้องถิ่น</p> | <p>http://sis.dla.go.th/index.jsp</p> |  |
| <p>สำนักงานคณะกรรมการ อาชีวศึกษา</p> | <p>techno.vec.go.th/th-th/บริการข้อมูล</p> |  |

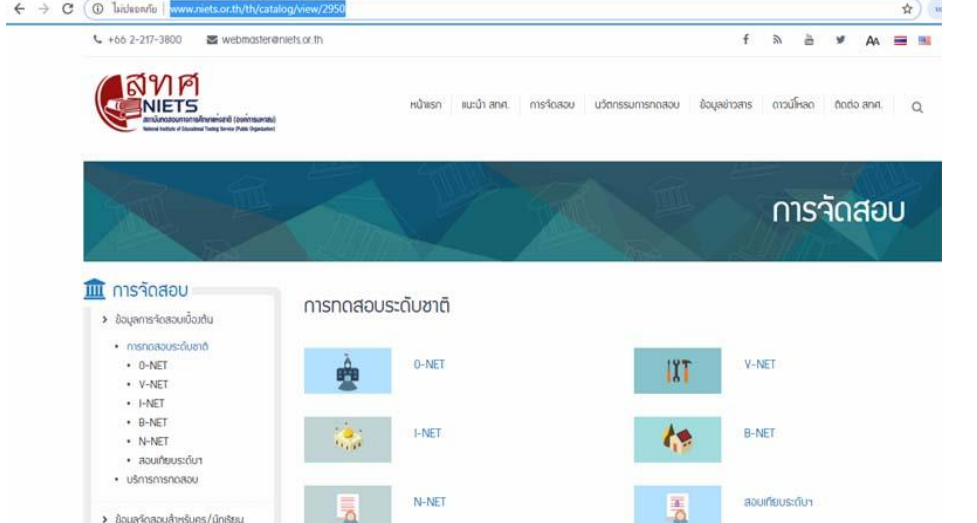
| ชื่อระบบ | URL | ตัวอย่างหน้าจอ |
|--|--|---|
| สถาบันทดสอบทางการศึกษา แห่งชาติ (องค์การมหาชน) | www.niets.or.th/th/catalog/view/2950 |  |



คณะผู้จัดทำ

ที่ปรึกษา

ดร.ภูวนาถ มุลเขียน
ว่าที่ พ.ต.ประหยัด แก่นชา

ศึกษาธิการจังหวัดเพชรบูรณ์
รองศึกษาธิการจังหวัดเพชรบูรณ์

ผู้จัดทำ

นางขวัญนภา จันทร์ดี
นางสาวไฉน ผึ้งผาย
นางสาวณัฐรดา อยู่สุข
นายวีรพันธ์ สหเมธาพัฒน์
นายกฤตเมธ แจ่มสว่าง
นายพสกร ทวีทรัพย์
นางสาวกนกวรรณ สิทธิชาติ

ผู้อำนวยการกลุ่มนโยบายและแผน
นักวิชาการคอมพิวเตอร์ชำนาญการ
นักวิเคราะห์นโยบายและแผนชำนาญการ
นักวิชาการศึกษาชำนาญการ
นักวิชาการคอมพิวเตอร์ปฏิบัติการ
นักวิเคราะห์นโยบายและแผนปฏิบัติการ
นักวิเคราะห์นโยบายและแผนปฏิบัติการ



ข้อมูลสารสนเทศด้านการศึกษาจังหวัดเพชรบุรี
ประจำปี พ.ศ.2561