



ศูนย์ประสานงาน สสอน. ประจำสหกรณ์ออมทรัพย์ครูเพชรบูรณ์ จำกัด
เลขที่ 116 หมู่ 2 ถนน เพชรบูรณ์-น่ายม ต.สะเดียง อ.เมือง จ.เพชรบูรณ์ 67000
โทร. 056 -711-101 ต่อ 119 โทรสาร. 056-721-931

ที่ สสอน.พช. 010015.004/2567

17 มิถุนายน 2567

เรื่อง ขอบความอนุเคราะห์ประชาสัมพันธ์การรับสมัครสมาชิกฌาปนกิจสงเคราะห์สหกรณ์ออมทรัพย์ภาคเหนือ
เรียน ศึกษาธิการจังหวัดเพชรบูรณ์

สิ่งที่ส่งมาด้วย ประกาศรับสมัครสมาชิกฌาปนกิจสงเคราะห์สหกรณ์ออมทรัพย์ภาคเหนือ จำนวน 1 ชุด

ด้วยศูนย์ประสานงานสมาคมฌาปนกิจสงเคราะห์สหกรณ์ออมทรัพย์ภาคเหนือ (สสอน.) ประจำ
สหกรณ์ออมทรัพย์ครูเพชรบูรณ์ จำกัด ประกาศรับสมัครสมาชิกฌาปนกิจสงเคราะห์สหกรณ์ออมทรัพย์ภาคเหนือ
(สสอน.) ช่วงอายุ 20-55 ปี และกรณีพิเศษ สมาชิกอายุ 56-70 ปี สำหรับผู้ที่เป็นสมาชิกสหกรณ์ ประเภทสามัญ
หรือสมทบของสหกรณ์ออมทรัพย์และไม่มีสหกรณ์กลุ่มอาชีพครู ตำรวจ ทหาร ป่าไม้ ท้องถิ่น โรงพยาบาล
สาธารณสุข ข้าราชการ และรัฐวิสาหกิจ ที่เป็นข้าราชการ/พนักงาน/ลูกจ้างของส่วนราชการทุกสังกัด ทั้งไม่เป็น
สมาชิกสหกรณ์และไม่มีสหกรณ์ และเป็นบุคคลในครอบครัว บิดา มารดา คู่สมรส บุตรหรือบุตรบุญธรรม พี่น้อง
ร่วมบิดามารดา พี่น้องร่วมบิดาหรือมารดาเดียวกันของสมาชิก สสอน. โดยรับสมัครตั้งแต่วันที่ 1 มิถุนายน 2567
ถึง วันที่ 31 กรกฎาคม 2567

สหกรณ์ออมทรัพย์ครูเพชรบูรณ์ จำกัด ขอความอนุเคราะห์ท่านศึกษาธิการจังหวัดเพชรบูรณ์ ได้
แจ้งเชิญชวนคณะครู อาจารย์ของโรงเรียนเอกชนในจังหวัดเพชรบูรณ์ ได้สมัครเป็นสมาชิก รายละเอียดตามที่แนบ
มาพร้อมนี้ โดยสมัครได้ที่ สหกรณ์ออมทรัพย์ครูเพชรบูรณ์ จำกัด ในวันและเวลาราชการ หวังว่าคงได้รับความ
ร่วมมือเป็นอย่างดี ขอขอบคุณท่านและเจ้าหน้าที่ มา ณ โอกาสนี้

จึงเรียนเพื่อโปรดทราบและพิจารณา

ขอแสดงความนับถือ

(นายณรงค์ จันทร์เชื้อ)

ประธานสหกรณ์ออมทรัพย์ครูเพชรบูรณ์ จำกัด

กลุ่มอำนวยการ

โทร ๐๕๖-๗๑๑-๑๐๑ ต่อ ๐

มือถือ ๐๙๕-๖๓๙-๙๕๖๐



ประกาศสมาคมฯ ปณิกสงเคราะห์สหกรณ์ออมทรัพย์ภาคเหนือ(สสอน.)

ที่ 35 / 2567

เรื่อง หลักเกณฑ์การรับสมัครสมาชิกสมาคมฯ ปณิกสงเคราะห์สหกรณ์ออมทรัพย์ภาคเหนือ กรณีพิเศษ

อาศัยอำนาจตามความในข้อ 8 ข้อ 9 ข้อ 10 ข้อ 11 และข้อ 12 แห่งข้อบังคับสมาคมฯ ปณิกสงเคราะห์สหกรณ์ออมทรัพย์ภาคเหนือ พ.ศ.2566 และมติที่ประชุมคณะกรรมการดำเนินการคราวประชุมครั้งที่ 5/2567 เมื่อวันที่ 19 พฤษภาคม พ.ศ.2567 มีมติกำหนดให้มีการรับสมัครสมาชิกสมาคมฯ ปณิกสงเคราะห์สหกรณ์ออมทรัพย์ภาคเหนือ (สสอน.) กรณีพิเศษ ให้เป็นไปตามข้อบังคับฯ ดังนี้

1. คุณสมบัติของผู้สมัคร

- 1.1 เป็นสมาชิกประเภทสามัญหรือสมทบของสหกรณ์ออมทรัพย์ กลุ่มอาชีพครู ตำรวจ ทหาร ป่าไม้ ท้องถิ่น โรงพยาบาล สาธารณสุข ข้าราชการ และรัฐวิสาหกิจ
- 1.2 เป็นข้าราชการ/พนักงาน/ลูกจ้างของส่วนราชการทุกสังกัด/องค์การปกครองส่วนท้องถิ่น รัฐวิสาหกิจ (ที่ไม่เป็นสมาชิกสหกรณ์/ไม่มีสหกรณ์)
- 1.3 เป็นครู/พนักงาน/ลูกจ้างของโรงเรียนหรือสถานศึกษาเอกชน (ที่ไม่เป็นสมาชิกสหกรณ์/ไม่มีสหกรณ์)
- 1.4 เป็นบุคคลในครอบครัว บิดา มารดา คู่สมรส บุตรหรือบุตรบุญธรรมที่บรรลุนิติภาวะ พี่น้องร่วมบิดามารดา พี่น้องร่วมบิดาหรือมารดาเดียวกัน ของสมาชิก สสอน.
- 1.5 อายุในการเปิดรับสมัคร
 - ช่วงที่ 1 อายุ 20-55 ปี รับสมัครตามปกติ
 - ช่วงที่ 2 อายุ 56-70 ปี (ผู้ที่เกิดปี พ.ศ.2497 ถึง ปี พ.ศ.2511) ต้องสมัครตั้งแต่วันที่ 1 มิถุนายน - 31 กรกฎาคม 2567 เท่านั้น
- 1.6 มีสุขภาพสมบูรณ์แข็งแรง
- 1.7 ไม่ตกเป็นบุคคลล้มละลาย
- 1.8 ไม่เป็นบุคคลที่กำลังป่วยด้วยโรคร้ายแรง (โรคมะเร็ง, โรคหัวใจ, โรคหัวใจ, โรคไต, โรคปอด, โรคภูมิคุ้มกันบกพร่อง, โรคไต และโรคหลอดเลือด ทุกประเภท)
- 1.9 ไม่เป็นบุคคลวิกลจริตฟั่นเฟือนไม่สมประกอบ ไร้ความสามารถ เสมือนไร้ความสามารถ

ทั้งนี้ คุณสมบัติของผู้สมัครเป็นไปตามประกาศกระทรวงการพัฒนาลังคมและความมั่นคงของมนุษย์

เรื่อง คุณสมบัติของสมาชิก



/ 2. แบบฟอร์ม...



ประกาศสมาคมฯ ปกีสงเคราะหส์หกรณออมทรพ์ภคเหนอ(สสอน.)

ที่ 35 / 2567

เรออง หลกเกณท์การรับสมาชกสมาคมฯ ปกีสงเคราะหส์หกรณออมทรพ์ภคเหนอ กรณพพิเศษ

อาศัยอำนาจตามความในข้อ 8 ข้อ 9 ข้อ 10 ข้อ 11 และข้อ 12 แห่งข้อบงค้บสมาคมฯ ปกีสงเคราะหส์หกรณออมทรพ์ภคเหนอ พ.ศ.2566 และมติที่ประชุมคณะกรรมการดำเนินการคราวประชุมครั้งที่ 5/2567 เมื่อวันที่ 19 พฤษภาคม พ.ศ.2567 มีมติกำหนดให้มีการรับสมัครสมาชกสมาคมฯ ปกีสงเคราะหส์หกรณออมทรพ์ภคเหนอ (สสอน.) กรณพพิเศษ ให้เป็นไปตามข้อบงค้บฯ ดังนี้

1. คุณสมบัติของผู้สมัคร

- 1.1 เป็นสมาชกประเภทสามัญหรือสมทบของสหกรณออมทรพ์ภคเหนอ กลุ่มอาชีพครู ตำรวจ ทหาร ป่าไม้ ท้องถิ่น โรงพยาบาล สาธารณสุข ข้าราชการ และรัฐวิสาหกจ
- 1.2 เป็นข้าราชการ/พนักงาน/ลูกจ้างของส่วนราชการทุกสังกัด/องค์การปกครองส่วนท้องถิ่น รัฐวิสาหกจ (ที่ไม่เป็นสมาชกสหกรณ/ไม่มีสหกรณ)
- 1.3 เป็นครู/พนักงาน/ลูกจ้างของโรงเรียนหรือสถานศกษาเอกชน (ที่ไม่เป็นสมาชกสหกรณ/ไม่มีสหกรณ)
- 1.4 เป็นบุคคลในครอบครัว บิดา มารดา คู่สมรส บุตรหรือบุตรบุญธรรมที่บรรลุนิติภาวะ พี่น้องร่วมบิดามารดา พี่น้องร่วมบิดาหรือมารดาเดียวกัน ของสมาชก สสอน.
- 1.5 อายุในการเปิดรับสมัคร
 - ช่วงที่ 1 อายุ 20-55 ปี รับสมัครตามปกติ
 - ช่วงที่ 2 อายุ 56-70 ปี (ผู้ที่เกิดปี พ.ศ.2497 ถึง ปี พ.ศ.2511) **ต้องสมัครตั้งแต่วันที่ 1 มิถุนายน - 31 กรกฎาคม 2567 เท่านั้น**
- 1.6 มีสุขภาพสมบูรณ์แข็งแรง
- 1.7 ไม่ตกเป็นบุคคลล้มละลาย
- 1.8 ไม่เป็นบุคคลที่กำล้งป่วยด้วยโรคร้ายแรง (โรคมะเร็ง, โรคหัวใจ, โรคคว้นโรค, โรคปอด, โรคภูมิคุ้มกันบกพร่อง, โรคไต และโรคหลอดเลือดทุกประเภท)
- 1.9 ไม่เป็นบุคคลวิกลจริตพันเพอนไม่สมประกอบ ไร้ความสามารถ เสมือนไร้ความสามารถ

ทั้งนี้ คุณสมบัติของผู้สมัครเป็นไปตามประกาศกระทรวงการพัฒนาลังคมและความมั่นคงของมนุษย์ เรออง คุณสมบัติของสมาชก



2. แบบฟอร์มการสมัคร

- 2.1 ใบสมัคร พร้อมหนังสือแสดงเจตจำนงการมอบอำนาจผู้รับเงินสงเคราะห์ ตามแบบที่สมาคมกำหนด
- 2.2 ขอรับแบบฟอร์มใบสมัครที่สมาคม หรือที่สหกรณ์ออมทรัพย์ครูของแต่ละจังหวัดในภาคเหนือ ที่เป็นศูนย์ประสานงานของสมาคม

3. หลักฐานการสมัคร

- 3.1 สำเนาบัตรประจำตัวประชาชน หรือสำเนาบัตรข้าราชการของผู้สมัคร
- 3.2 สำเนาทะเบียนบ้าน
- 3.3 ใบรับรองแพทย์จากโรงพยาบาลของรัฐ ฉบับจริง มีอายุไม่เกิน 30 วัน
- 3.4 สำเนาบัตรประจำตัวประชาชน ของผู้รับเงินสงเคราะห์
- 3.5 สำเนาทะเบียนบ้าน ของผู้รับเงินสงเคราะห์
- 3.6 สำเนาเอกสารประกอบอื่นๆ ตามที่กำหนด เช่น ใบเปลี่ยนชื่อ นามสกุล คำนำหน้านาม เป็นต้น
- 3.7 สำเนาใบสำคัญการสมรส ของสมาชิกสหกรณ์ออมทรัพย์ครู ในกรณีที่คู่สมรสไม่ได้เป็นสมาชิกสหกรณ์ออมทรัพย์ครู
- 3.8 ทะเบียนรับรองบุตร กรณี เป็นบุตรบุญธรรม
- 3.9 หลักฐานยืนยันการเป็นสมาชิกสหกรณ์ออมทรัพย์ (กรณีสมาชิกสมัครตรงที่สมาคมฯ)
- 3.10 หนังสือรับรองการปฏิบัติงานจากหน่วยงานต้นสังกัด ฉบับจริง มีอายุไม่เกิน 30 วัน (กรณีไม่ได้เป็นสมาชิกสหกรณ์ออมทรัพย์)
- 3.11 รูปถ่ายสมาชิก (ถ่ายรูป ณ ศูนย์ประสานงานที่สมัคร)

4. การสมัคร

4.1 สมัครพร้อมเอกสารหลักฐานด้วยตนเอง ที่สมาคม สสอน. อาคารสำนักงานสมาคมฯ ปณกิจสงเคราะห์สหกรณ์ออมทรัพย์ภาคเหนือ เลขที่ 189/9 หมู่ 2 ตำบลท่าศาลา อำเภอเมือง จังหวัดเชียงใหม่ หรือที่ศูนย์ประสานงานสหกรณ์ออมทรัพย์ครูประจำจังหวัด

4.2 กำหนดการสมัคร ตั้งแต่วันที่ 1 มิถุนายน - 31 กรกฎาคม 2567

4.3 ค่าสมัคร ค่าบำรุงสมาคมฯ เงินสงเคราะห์ล่วงหน้า ผู้สมัครอายุไม่เกิน 55 ปี ต้องชำระเงิน ดังนี้

- ค่าธรรมเนียมแรกเข้า	จำนวน	100.-บาท	...
- ค่าบำรุงสมาคมฯรายปี	จำนวน	50.-บาท	
- เงินสงเคราะห์ล่วงหน้ารายปี	จำนวน	4,000.-บาท	
รวมเป็นเงิน		<u>4,150.-บาท</u>	

5. ติดต่อสอบถาม

1. ที่สำนักงานสมาคม ตั้งอยู่เลขที่ 189/9 หมู่ที่ 2 ตำบลท่าศาลา อำเภอเมือง จังหวัดเชียงใหม่ เบอร์โทรศัพท์ 052-000629 / 093-0005339



/ 2. ที่สำนักงาน...

2. ที่สำนักงานสหกรณ์ออมทรัพย์ครูของแต่ละจังหวัดในภาคเหนือที่เป็นศูนย์ประสานงานของสมาคม
ทั้งนี้ขอให้ศูนย์ประสานงานของสมาคมฯ ประชาสัมพันธ์ให้สมาชิกทราบโดยทั่วกัน

ประกาศ ณ วันที่ 20 พฤษภาคม พ.ศ. 2567



(นายสุทัศน์ ประสพธรรม)

นายกสมาคมฯ ปณิกสงเคราะห์สหกรณ์ออมทรัพย์ภาคเหนือ



สมาคมงานป้องกันสุงเคราะห์สทรณ์ออมทรัพย์ภาคเหนือ

สสอ.น.

* เปิดรับสมัครสมาชิก *



นายสุทัศน์ ประสารน์สุวรรณ
นายกสมาคมฯ

อายุไม่เกิน

70 ปี

และบุคคลในครอบครัว
มาสมัครพร้อมกันได้เลย!!

(นับตามปีปฏิทิน)

สมัครได้แล้ววันนี้

1. สมาชิกประเภทสามัญหรือสมาชิกประเภทสมทบของสทรณ์ออมทรัพย์ กลุ่มอาชีพครู ตำรวจ ทหาร ป่าไม้ ท้องถิ่น โรงพยาบาล สาธารณสุข ข้าราชการและ รัฐวิสาหกิจ
2. เป็นข้าราชการ/พนักงาน/ลูกจ้างของส่วนราชการทุกสังกัด/องค์กรปกครองส่วนท้องถิ่น รัฐวิสาหกิจ (ที่ไม่เป็นสมาชิกสทรณ์/ไม่มีสทรณ์)
3. เป็นครู/พนักงาน/ลูกจ้างของโรงเรียนหรือสถานศึกษาเอกชน (ที่ไม่เป็นสมาชิกสทรณ์/ไม่มีสทรณ์)
4. บุคคลในครอบครัวของสมาชิก สสอ.น. / บิดา - มารดา / คู่สมรส / บุตร / บุตรบุญธรรม / พี่น้องร่วมบิดามารดา / พี่น้องร่วมบิดาหรือมารดาเดียวกัน
5. มีสุขภาพแข็งแรง ณ วันที่สมัคร
6. ไม่เป็นบุคคลที่กำลังป่วยด้วยโรคร้ายแรง (โรคมะเร็ง, โรคหัวใจ, โรควัณโรค, โรคปอด, โรคภูมิคุ้มกันบกพร่อง, โรคไต และ โรคหลอดเลือด ทุกประเภท)

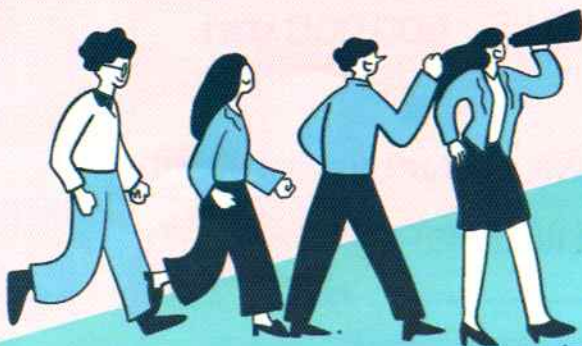

**เปิดรับสมัคร
1 มิ.ย. 2567
ถึง 31 ก.ค. 2567
เท่านั้น !!**

สำนักงาน / ติดต่อสอบถาม

สมาคมงานป้องกันสุงเคราะห์สทรณ์ออมทรัพย์ภาคเหนือ (สสอ.น.)

189/9 หมู่ 2 ต.ท่าศาลา อ.เมือง จ.เชียงใหม่

Tel 052-000629 ,093-0005339

สมัครได้ที่ ศูนย์ประสานงาน สสอ.น. สทรณ์ออมทรัพย์ครู 17 จังหวัดภาคเหนือ

1

ค่าใช้จ่ายในการสมัครสมาชิก

อายุของสมาชิก ณ วันสมัคร	ค่าสมัคร	ค่านำร่อง รายปี	เงินสงเคราะห์ ล่วงหน้า	เงินสมทบ กองทุนสร้าง อาคารฯ	รวม
อายุไม่เกิน 55 ปี	100	50	4,000	-	4,150
อายุ 56 - 60 ปี	100	50	4,000	3,000	7,150
อายุ 61 - 65 ปี	100	50	4,000	4,000	8,150
อายุ 66 - 70 ปี	100	50	4,000	5,000	9,150



เอกสารประกอบการสมัคร

2

1. สำเนาบัตรประชาชน / สำเนาทะเบียนบ้าน ของผู้สมัคร
2. สำเนาบัตรประชาชน / สำเนาทะเบียนบ้าน ของผู้รับเงินสงเคราะห์
3. ใบรับรองแพทย์โรงพยาบาลรัฐ ฉบับจริง มีอายุไม่เกิน 30 วัน
4. สำเนาการจดทะเบียนสมรส (กรณีสมทบทคู่สมรส)
5. เอกสารแสดงการเป็นสมาชิกสหกรณ์ออมทรัพย์ (กรณีเป็นสมาชิกสหกรณ์)
6. เอกสารแสดงการเป็นข้าราชการ/พนักงาน/ลูกจ้าง (กรณีไม่เป็นสมาชิกสหกรณ์)

3

ประโยชน์ของสมาชิก



เงินสงเคราะห์ที่จะได้รับหลังจากสมาชิกเสียชีวิตเมื่อสมาชิกสมาคม
มากกว่า 30,000 คน รับเงินสงเคราะห์ไม่เกิน 600,000 บาท

*ก่อนหักค่าดำเนินการ

(ทั้งนี้เป็นไปตามประกาศกระทรวงการพัฒนาสังคมและความมั่นคง
ของมนุษย์และมติของคณะกรรมการดำเนินการ)

สำนักงาน / ติดต่อสอบถาม

สมาคมบำนาญสงเคราะห์สหกรณ์ออมทรัพย์ภาคเหนือ (สสอน.)

189/9 หมู่ 2 ต.ท่าศาลา อ.เมือง จ.เชียงใหม่

โทร 052-000629 , 093-0005339